



Kwalifikacje w zawodach szkolnictwa branżowego a potrzeby lokalnych rynków pracy

Wojewódzki Urząd Pracy w Lublinie
Wydział Badań i Analiz

KWALIFIKACJE

W ZAWODACH SZKOLNICTWA BRANŻOWEGO
A POTRZEBY LOKALNYCH RYNKÓW PRACY



Lublin 2019

Wydawca:

Wojewódzki Urząd Pracy w Lublinie
ul. Obywatelska 4, 20-092 Lublin
sekretariat: tel. 81 463 53 00, fax 81 463 53 05
e-mail: sekretariat@wup.lublin.pl
wuplublin.praca.gov.pl

Opracowanie i realizacja badań ilościowych:

Wojewódzki Urząd Pracy w Lublinie
Wydział Badań i Analiz

Autorzy:

Grzegorz Gach
Piotr Krzesiński

Publikacja jest dostępna bezpłatnie.
Lublin 2019

Spis treści

1	Problematyka badawcza i jej uzasadnienie	5
2	Metodyka badań	12
3	Podsumowanie wyników	14
4	Zestawienia dla powiatów	18
	Powiat bialski i miasto Biła Podlaska	18
	Powiat biłgorajski	21
	Powiat chełmski i miasto Chełm	27
	Powiat hrubieszowski	34
	Powiat janowski	41
	Powiat krasnostawski	46
	Powiat kraśnicki	51
	Powiat lubartowski	56
	Powiat lubelski	62
	Miasto Lublin	67
	Powiat łęczyński	71
	Powiat łukowski	76
	Powiat opolski	81
	Powiat parczewski	86
	Powiat puławski	93
	Powiat radzyński	100
	Powiat rycki	106
	Powiat świdnicki	112
	Powiat tomaszowski	119
	Powiat włodawski	125
	Powiat zamojski i miasto Zamość	128
	Aneks	134
	Branża audiowizualna (AUD)	134
	Branża budowlana (BUD)	135
	Branża ceramiczno-szklarska (CES)	137
	Branża chemiczna (CHM)	138
	Branża drzewno-meblarska (DRM)	138
	Branża ekonomiczno-administracyjna (EKA)	139

Branża elektroenergetyczna (ELE).....	140
Branża elektroniczno-mechatroniczna (ELM)	141
Branża fryzjersko-kosmetyczna (FRK)	142
Branża górniczo-wiertnicza (GIW)	143
Branża handlowa (HAN).....	144
Branża hotelarsko-gastronomiczno-turystyczna (HGT)	144
Branża leśna (LES).....	145
Branża mechaniczna (MEC).....	146
Branża mechaniki precyzyjnej (MEP)	146
Branża metalurgiczna (MTL).....	147
Branża motoryzacyjna (MOT).....	147
Branża ochrony i bezpieczeństwa osób i mienia (BPO).....	148
Branża ogrodnicza (OGR).....	148
Branża opieki zdrowotnej (MED)	149
Branża poligraficzna (PGF).....	150
Branża pomocy społecznej (SPO)	152
Branża przemysłu mody (MOD)	152
Branża rolno-hodowlana (ROL).....	153
Branża rybacka (RYB).....	155
Branża spedycyjno-logistyczna (SPL).....	155
Branża spożywcza (SPC).....	155
Branża teleinformatyczna (INF)	156
Branża transportu drogowego (TDR)	157
Branża transportu kolejowego (TKO)	157
Branża transportu lotniczego (TLO)	158
Branża transportu wodnego (TWO).....	159

1 Problematyka badawcza i jej uzasadnienie

Urzędy pracy na terenie województwa lubelskiego w 2018 r. dysponowały prawie 60 tysiącami ofert wolnych miejsc pracy i aktywizacji zawodowej dla bezrobotnych i poszukujących pracy. W tabeli 1 uszeregowano te oferty malejąco, według ich liczby przyporządkowanej do określonego zawodu. Nie ma w czołówce zawodu, który wiąże się z wymaganiem posiadania wykształcenia wyższego. Oznacza to, że potrzeby rynku pracy, o których aktualnie komunikują urzędy pracy, w zdecydowanej większości nie dotyczą kwalifikacji związanych z edukacją na poziomie wyższym. Są zorientowane w dużej mierze na kwalifikacje szkolnictwa zawodowego, przekształcającego się obecnie w branżowe.

Tabela 1. Wolne miejsca pracy i aktywizacji zawodowej zgłoszone w 2018 r. – województwo lubelskie

Lp.	Zawód	Liczba ofert
1	sprzedawca	2614
2	robotnik gospodarczy	2300
3	pozostali pracownicy obsługi biurowej	1836
4	kierowca samochodu ciężarowego	1518
5	pomocniczy robotnik budowlany	1482
6	magazynier	1469
7	pomoc kuchenna	1329
8	sprzątaczką biurową	1325
9	pozostali pracownicy wykonujący prace proste gdzie indziej niesklasyfikowani	1232
10	technik prac biurowych	1095
11	kierowca mechanik	1064
12	pomocniczy robotnik w przemyśle przetwórczym	844

13	kucharz	742
14	sortowacz	664
15	kierowca samochodu dostawczego	601
16	doradca klienta	566
17	pakowacz ręczny	561
18	operator urządzeń do przetwórstwa drobiu	552
19	spawacz	514
20	szwaczka maszynowa	468
21	asystent do spraw księgowości	444
22	kierowca ciągnika siodłowego	399
23	inne zawody	36 129
	Ogółem liczba ofert	59 748

Źródło: WUP w Lublinie. Opracowanie własne. Nazwy zgodne z *Klasyfikacją zawodów i specjalności*.

Podobnie sytuacja kształtowała się wśród zawodów zidentyfikowanych w regionie jako deficytowe na rok 2019. Są to profesje najbardziej problematyczne dla pracodawców jeśli chodzi o rekrutację, a konkretniej brakuje kandydatów chętnych i zdolnych do podjęcia pracy w zawodzie. W tabeli 2 ujęto te zawody uszeregowane od największej liczby powiatów, których problem z danym zawodem dotyka. Na 12 zawodów większość nie wymaga posiadania wykształcenia wyższego czy kwalifikacji zdobywanych na studiach wyższych, tym bardziej podyplomowych. Zdecydowanie częściej wiążą się z kwalifikacjami szkolnictwa branżowego.

Tabela 2. Zawody najczęściej uznawane za deficytowe w województwie lubelskim

Zawód	Liczba powiatów, w których zawód jest deficytowy
kierowcy samochodów ciężarowych i ciągników siodłowych	24
kierowcy autobusów	23
piekarze	21
pielęgniarki i położne	20
operatorzy i mechanicy sprzętu do robót ziemnych	20
spawacze	19
pracownicy ds. rachunkowości i księgowości	18
fizjoterapeuci i masażyści	17

samodzielni księgowi	17
kucharze	16
pracownicy robót wykończeniowych w budownictwie	16
krawcy i pracownicy produkcji odzieży	16

Źródło: P.Krzesiński, *Barometr Zawodów 2019. Raport podsumowujący badanie w województwie lubelskim*, Kraków 2018.

Precyzyjne określenie kwalifikacji szkolnictwa branżowego może służyć nie tylko rozwojowi tej części publicznej oświaty oraz kwalifikacyjnych kursów zawodowych, ale także przyczynić się do dalszego zmniejszania się stopy bezrobocia. Na koniec drugiego kwartału 2019 r. w województwie lubelskim bezrobotni z wykształceniem zasadniczym zawodowym stanowili 22,6% ogółu bezrobotnych. Większy odsetek (23,7%) dotyczył jedynie bezrobotnych z wykształceniem gimnazjalnym lub poniżej. Instytucje rynku pracy mogą zaproponować tym wszystkim osobom kursy umożliwiające zdobycie lokalnie deficytowej kwalifikacji, spośród zdiagnozowanych w niniejszym badaniu, a wykazanych dla każdego powiatu w rozdziale 4. Nie jest konieczne, aby zainteresowana kwalifikacją osoba kończyła szkołę branżową. Aż 34,6% bezrobotnych z wykształceniem zawodowym pozostawało w rejestrach ponad 2 lata, są więc wśród nich osoby kończące szkoły zawodowe stosunkowo dawno, bez nabycia kwalifikacji pozwalających wykazać się na obecnym rynku pracy.

Dane GUS z końca IV kwartału 2018 r.¹ wskazują, że wśród wszystkich pracujących w regionie lubelskim 40% reprezentowało przemysł, budownictwo oraz transport i gospodarkę magazynową. GUS podaje również jaką część w każdym sektorze stanowią pracujący według rodzaju zawodu. Pracownicy przy pracach prostych, operatorzy i monterzy maszyn i urządzeń, robotnicy przemysłowi i rzemieślnicy stanowili w trzech powyższych sektorach średnio 76,7% pracujących. Oznacza to, że więcej niż trzech na czterech tam pracujących wykorzystuje w pracy wiedzę i umiejętności mniej lub bardziej powiązane z rejestrem niemal 250 kwalifikacji szkolnictwa branżowego.

Strategia na rzecz Odpowiedzialnego Rozwoju do roku 2020 (z perspektywą do 2030 r.) zakłada wzrost i poprawę wykorzystania potencjału kapitału ludzkiego na rynku pracy, przy aktualnie niewykorzystanych w pełni zasobach pracy np. wśród osób młodych. Podkreśla, że konieczne jest dostosowanie usług rynku pracy do zmieniających się jego potrzeb. W dokumencie zdiagnozowano, że „dla wielu sektorów/branż, które szybko się rozwijają i mają potencjał ekonomiczny do zwiększania zatrudnienia, brak odpowiednio wykwalifikowanych pracowników stanowi barierę w rozwoju, a sytuacja ta będzie coraz bardziej widoczna ze względu na zmianę struktury demograficznej i coraz mniejszy zasób siły roboczej na polskim rynku pracy”². Można wnioskować, że skoro brak pracowników z kwalifikacjami jest barierą rozwojową, to pierwszym etapem adekwatnej interwencji w polityce rynku pracy będzie szczegółowe nazwanie deficytów w kwalifikacjach kandydatów do pracy i terytorialne ich określenie. Z tego założenia wyszli autorzy koncepcji badawczej, której realizacja doprowadziła do powstania niniejszego opra-

¹ Urząd Statystyczny w Lublinie, *Popyt na pracę w województwie lubelskim. Stan w końcu IV kwartału 2018 r.*, Lublin 30.04.2019 r.

² Ministerstwo Rozwoju, *Strategia na rzecz Odpowiedzialnego Rozwoju do roku 2020 (z perspektywą do 2030 r.)*, Warszawa 2017.

cowania. Dotychczasowe publikacje wskazujące na zróżnicowanie zapotrzebowania na pracę na poziomie województwa lubelskiego dochodziły do poziomu zawodów lub grup zawodów³.

Ustawa o promocji zatrudnienia i instytucjach rynku pracy precyzuje, że zadania państwa – promocja zatrudnienia, łagodzenie skutków bezrobocia, aktywizacja zawodowa – są realizowane na podstawie uchwalanego przez rząd Krajowego Planu Działań na rzecz Zatrudnienia (KPD) na dany rok. Jednym z celów KPD na 2019 r. był rozwój kształcenia zawodowego i uczenia się przez całe życie. Trzeba zauważyć, że w wielu innych diagnozach ostatnich lat wskazywano, że gotowość pracy w zawodzie wyuczonym w szkole zawodowej, będąc w posiadaniu konkretnych kwalifikacji, jest obecnie atutem na polskim rynku pracy. W KPD na 2019 r. także zauważono zmniejszanie się dostępnych zasobów siły roboczej na tym rynku, więc tym bardziej istotne jest podejmowanie działań służących przeciwdziałaniu niedopasowaniu kwalifikacji lub, formułując interwencję w sposób pozytywny, dostosowywaniu do rynkowych potrzeb⁴. Nie ma lepszego punktu wyjścia jak dokładne nazwanie oczekiwań pracodawców. W działaniach przewidzianych do realizacji w ramach KPD na 2019 r. wymieniono m.in. dalsze wdrażanie spójnych rozwiązań systemowych dotyczących kwalifikacji.

KPD zgodnie ze wspomnianą już ustawą dotyczącą działania służb zatrudnienia stanowi podstawę do przygotowania przez samorząd województwa rocznego Regionalnego Planu Działań na rzecz Zatrudnienia (RPD). RPD na 2019 r. dla województwa lubelskiego postawił za cel promocję i rozwój kształcenia dualnego m.in. poprzez zdiagnozowanie możliwości i potrzeb dla określonych profili zawodowych. Diagnozę potrzeb lokalnych rynków pracy co do kwalifikacji wykonano dzięki lokalnym ekspertom rynku pracy. Szczególnie istotne w wynikach są potrzeby rekrutacyjne, które nie mogły być aktualnie zaspokojone w odpowiedni sposób.

Wyjaśniając problematykę badania zapotrzebowania na kwalifikacje w zawodach szkolnictwa branżowego należy zauważyć funkcje Polskiej Ramy Kwalifikacji (PRK), Zintegrowanego Systemu Kwalifikacji (ZSK) i Zintegrowanego Rejestru Kwalifikacji (ZRK). PRK w spójny sposób uporządkowała wyniki kształcenia się uzyskiwane w rozmaitych obszarach edukacji, w tym zawodowej. Na każdym z ośmiu poziomów PRK wymagane są konkretne efekty uczenia się: określona wiedza, umiejętności i kompetencje społeczne. Jeśli uczeń potwierdzi wymagania danego poziomu zdobywa kwalifikację⁵. W systemie edukacji opartym na efektach uczenia się szkoły koncentrują się na skuteczności przedsięwzięć edukacyjnych. Nowa podstawa programowa określa to, co uczeń powinien wiedzieć i potrafić. PRK służy pracodawcom, jak i uczącym się – mogą porozumiewać się oni tym samym zestawem pojęć. ZSK jest rozwiązaniem systemowym, które pozwala opisać, uporządkować i zebrać różne kwalifikacje w jednej, powszechnie dostępnej bazie. Zapewnia powszechny dostęp do listy kwalifikacji z ich jasno określonym opisem. Taką publiczną bazą jest ZRK. Ten publiczny rejestr działający w systemie teleinformatycznym (<https://rejestr.kwalifikacje.gov.pl>) ewidencjonuje kwalifikacje możliwe do uzyskania w Polsce – wśród nich te, które stanowiły treść niniejszego badania. Zasadność włączenia każdej kwalifikacji do ZRK opiniują branżowi eksperci. Wdrażanie i doskonalenie ZSK ma ułatwiać dostęp do nowych kwalifikacji i ubieganie się o pracę.

³ Z dwóch materiałów, tj. najnowszej prognozy *Barometr Zawodów* (zlecanej rokrocznie wojewódzkim urzędem pracy przez Ministerstwo Rodziny, Pracy i Polityki Społecznej) oraz prognozy zapotrzebowania na pracowników w zawodach szkolnictwa branżowego na wojewódzkich rynkach pracy jako Obwieszczenia Ministra Edukacji Narodowej (MEN) z 22.03.2019 r., większą wartość informacyjną ma *Barometr Zawodów*. Wyniki pochodzą z badania terenowego w powiatach i na tym poziomie (oprócz wojewódzkiego) są obrazowane (barometr.zawodow.pl). Zaś w prognozie MEN nie przedstawiono w wystarczającym stopniu metodyki pozyskania danych, wskazując na *różne źródła opisujące tendencje na rynku pracy*. Kolejna prognoza MEN również nie będzie prowadzona poniżej poziomu województwa ani poniżej poziomu zawodu. Będzie realizowana m.in. z wykorzystaniem techniki delfickiej (zgodnie z zapowiedzią Instytutu Badań Edukacyjnych skierowaną w czerwcu 2019 r. do Wojewódzkiego Rad Rynku Pracy i Wojewódzkich Rad Dialogu Społecznego).

⁴ Ministerstwo Rodziny, Pracy i Polityki Społecznej, *Krajowy Plan Działań na rzecz Zatrudnienia na rok 2019*, Warszawa 2019.

⁵ Kwalifikacje uzyskać mogą nie tylko uczniowie.

Pracodawcy z kolei dostają możliwość uczynienia bardziej przejrzystymi i ściślej opisanymi wszystkie procesy rekrutacji oraz inwestowania w rozwój zawodowy pracowników.

Kształcenie w zawodach szkolnictwa branżowego jest realizowane na pięć możliwych sposobów: w branżowej szkole I stopnia, branżowej szkole II stopnia, w technikum, na kwalifikacyjnych kursach zawodowych lub na kursach umiejętności zawodowych. Kompleksowe ujęcie wszystkich tych zawodów, wraz z przyporządkowaniem zawodu do możliwego typu szkoły oraz nazwami i symbolami kwalifikacji wyodrębnionych w zawodach było przedmiotem Rozporządzenia Ministra Edukacji Narodowej (Dz.U. z 19.02.2019 r., poz. 316), bazującego na ustawie Prawo oświatowe. Przepisy tego rozporządzenia zaczęły obowiązywać w roku szkolnym 2019/2020 w klasach pierwszych branżowych szkół I stopnia, klasach pierwszych techników i w pierwszym semestrze szkół policealnych. W następnych latach szkolnych będą obowiązywać w kolejnych klasach lub semestrach tych szkół. Klasyfikacja z rozporządzenia w uproszczony sposób przedstawiona została w aneksie do raportu. Warto zwrócić uwagę, że zawody szkolnictwa branżowego mogą być jednokwalifikacyjne lub dwukwalifikacyjne. Te drugie dominują wśród zawodów nauczanych w technikum. Pytania badawcze w badaniu dotyczyły jednak tylko kwalifikacji tzn. czy na daną kwalifikację w powiecie jest zapotrzebowanie czy nie ma? Jeśli jest, to czy pojawiają się problemy z rekrutacją? Jeśli nie ma, to czy można prognozować, że wkrótce takie zapotrzebowanie się pojawi? Dzięki symbolom kwalifikacji wskazującym na branżę można przeglądając wyniki w powiecie (prezentowane w osobnym rozdziale raportu) znajdować branże dominujące pod względem zapotrzebowania na pracowników oraz takie, gdzie nie ma go w ogóle. To bardzo istotna informacja przy planowaniu osobistego rozwoju zawodowego i planowania aktywizacji zawodowej osób bezrobotnych na lokalnym rynku pracy.

W Strategii Rozwoju Województwa Lubelskiego na lata 2014-2020 (z perspektywą do 2030 r.) wskazano na wspieranie budowy i rozwoju efektywnego systemu kształcenia zawodowego – działania niezbędnego do osiągnięcia rozwiniętego systemu kształcenia dostosowanego do specyfiki regionu (cel operacyjny 3.4). Budowę tego systemu umieszczono w trzecim celu strategicznym dokumentu: selektywnym zwiększaniu potencjału wiedzy, kwalifikacji, zaawansowania technologicznego, przedsiębiorczości i innowacyjności regionu. Jego realizacja pozwoli, zdaniem autorów strategii, na lepsze dostosowanie kwalifikacji pracowników do wymogów rynku pracy, zmniejszy bezrobocie w regionie oraz odpływ migracyjny⁶. Powiaty województwa lubelskiego jako organy prowadzące szkół zawodowych (przekształconych w branżowe) stojąc przed wyzwaniem rozwoju placówek w kierunku oferty kształcenia spełniającej oczekiwania rodziców i uczniów, a jednocześnie odpowiadającej na potrzeby rynku pracy, zleciły w 2016 r. przygotowanie diagnozy i planu rozwoju tego typu szkolnictwa w regionie do roku 2025. Badania wskazały na niedostosowanie oferty kształcenia tych szkół do potrzeb i wymogów rynku pracy (stopień tego niedostosowania był różny). Inną zdiagnozowaną słabą stroną był brak wyraźnej specjalizacji szkół w zakresie kształconych zawodów. Za szansę uznano wówczas kontynuację reformy szkolnictwa zawodowego – dalsze dostosowywanie kwalifikacji zawodowych i podstaw programowych do potrzeb rynku pracy⁷. Proces tego dostosowywania wydaje się nigdy nie kończyć, gdyż nawet stabilne rynki pracy generują wobec kandydatów do pracy nowe oczekiwania, choćby powiązane z rozwojem nowych technologii produkcji czy digitalizacją usług. Dlatego cykliczny monitoring powiatowych rynków pracy

⁶ Urząd Marszałkowski Województwa Lubelskiego, *Strategia Rozwoju Województwa Lubelskiego na lata 2014-2020 (z perspektywą do 2030 r.)*, Lublin 2014. W czasie redakcji niniejszego raportu dokument był w procesie aktualizacji, jakkolwiek biorąc pod uwagę kierunki wyznaczone przez strategiczne dokumenty krajowe przystawalność kwalifikacji osób pracujących do wymagań rynku pracy będzie z pewnością warunkiem koniecznym regionalnego rozwoju gospodarczego i profilaktyki bezrobocia.

⁷ Konwent Powiatów Województwa Lubelskiego, *Diagnoza i plan rozwoju szkolnictwa zawodowego województwa lubelskiego do roku 2025*, Lublin 2016.

pod kątem zapotrzebowania na szczegółowe kwalifikacje jest niezbędny dla tworzenia podstaw programowych w nauce konkretnego zawodu w danej branży, w konkretnym powiecie. Niniejszy raport jest pozytywną odpowiedzią na te potrzeby.

Analizy potrzeb rynku pracy, tzn. oczekiwań pracodawców ujawniających oferty pracy, prowadzone przez Wojewódzki Urząd Pracy od kilku lat miały jedynie charakter branżowy i w odniesieniu do grup zawodów. To dwa podejścia znajdujące wciąż zainteresowanych odbiorców. Z kolei jednorazowe badania potrzeb rekrutacyjnych wszystkich pracodawców z regionu – bez specyfikacji branż lub zawodów – wydają się obecnie przedsięwzięciem ryzykownym metodycznie, kosztochłonnym, którego efekty szybko zdezaktualizowałyby się. Stąd prowadzenie badań cyklicznych, w odniesieniu do jednego sektora gospodarki oraz zbliżonych do siebie rodzajowo grup zawodów.

Podejście pierwsze do analizy rynku pracy – branżowe – Wojewódzki Urząd Pracy w Lublinie stosuje rokrocznie. Jest to zlecenie łącznie analizy danych zastanych o branży, badań telefonicznych wśród pracodawców branżowych i wywiadów grupowych. Celem każdorazowo jest charakterystyka zatrudnienia w danej branży, i to jedynie w skali województwa. Lokalni odbiorcy opracowań uzyskują możliwość zdobycia wiedzy o różnych aspektach zatrudnienia w branżach, w tym zapotrzebowaniu na pracowników o określonych kwalifikacjach i kompetencjach, a także o prognozowanych przez pracodawców perspektywach rozwoju branży⁸.

Podejście drugie – perspektywa zawodów – rekomendowane było w 2015 r. dla wszystkich województw przez ministra właściwego ds. pracy, i jest kontynuowane⁹. *Barometr zawodów*, bo o nim mowa, jest badaniem jakościowym, które odbywa się we wszystkich powiatowych urzędach pracy, gdzie podczas wywiadów grupowych opiniowana jest każda z przeszło 160 grup zawodów, odnośnie deficytu, równowagi bądź nadwyżki na powiatowym rynku pracy. *Barometr Zawodów* bardzo dobrze odpowiada na potrzeby zarówno instytucji (edukacyjnych, rynku pracy, legislacyjnych), jak i osób (np. nauczycieli doradztwa zawodowego, uczniów wybierających kolejny etap edukacji). Wyniki stanowią podstawę do wydatkowania środków Krajowego Funduszu Szkoleniowego na poziomie powiatu. *Barometr Zawodów* w województwie lubelskim ewidentnie wskazał na utrzymujące się w regionie deficyty na pracowników w zawodach szkolnictwa zawodowego, nazywanego w najnowszych przepisach prawa oświatowego branżowym.

Pomysł na badanie, którego efektem jest ta publikacja, był więc próbą jeszcze bardziej precyzyjnego uchwycenia lokalnych problemów pracodawców z pozyskaniem pracowników, tam gdzie to wiąże się z brakiem odpowiednich kwalifikacji kandydatów do pracy oczekiwanych wobec zawodów szkolnictwa branżowego. Wyniki badań mogą pomóc między innymi planując nabycie w przyszłości nowych kwalifikacji w celu zdobycia pracy, poprawy warunków zatrudnienia lub zmiany miejsca pracy w obrębie branży, a nawet w ramach tego samego zawodu (w różnych zakładach pracy stanowiska dla tego samego zawodu mogą być różnie wystandaryzowane). Wyniki mogą również wzbogacić materiały i narzędzia pracy doradcy zawodowego w różnych instytucjach. Termin *przekwalifikowanie* w odniesieniu do niniejszego badania nabiera najbardziej dosłownego znaczenia – jako nabycie nowej kwalifikacji, kluczowej z punktu widzenia dalszej kariery zawodowej. Może się to odbyć w systemie kształcenia. Wyniki badań trzeba również postrzegać jako pomoc

⁸ Dotychczas opublikowano: Wojewódzki Urząd Pracy w Lublinie, *Analiza branży transport w województwie lubelskim*, Lublin 2016; Wojewódzki Urząd Pracy w Lublinie, *Analiza branży budowlanej w województwie lubelskim*, Lublin 2017; Wojewódzki Urząd Pracy w Lublinie, *Analiza branży przetwórstwa spożywczego w województwie lubelskim*, Lublin 2017; Wojewódzki Urząd Pracy w Lublinie, *Analiza branży hotelarsko-gastronomicznej w województwie lubelskim*, Lublin 2018; Wojewódzki Urząd Pracy w Lublinie, *Analiza branży rachunkowo-księgowej w województwie lubelskim*, Lublin 2019.

⁹ Najnowsza publikacja: P. Krześciński, *Barometr Zawodów 2020. Raport podsumowujący badanie w województwie lubelskim*, Kraków 2019.

w opiniowaniu kierunków i planowaniu programów kształcenia formalnego i pozaformalnego. Wykorzystanie wyników przez instytucje kształcenia może być jednym z argumentów tych placówek wobec pracodawców, aby ci mocniej włączyli się w przebieg edukacji branżowej na poziomie powiatów, mając pewność uzyskania wykwalifikowanych pracowników, nawet jeszcze podczas ich zawodowej edukacji (kształcenie dualne).

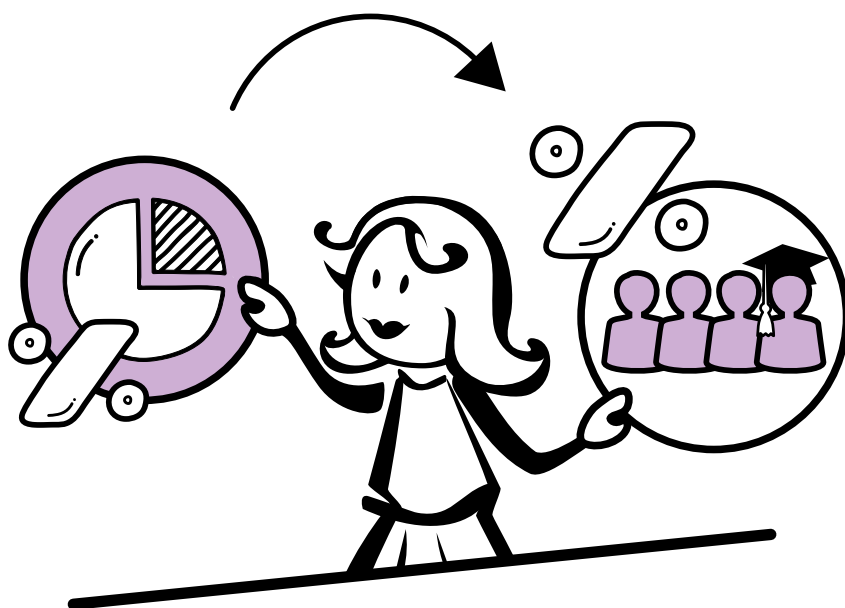

2 Metodyka badań

Głównym celem badania była regionalna diagnoza zapotrzebowania na kwalifikacje w zawodach szkolnictwa branżowego na terenie województwa lubelskiego.

Opinie zebrano wśród 21 powiatowych urzędów pracy z obszaru województwa lubelskiego. Osoba wypełniająca ankietę w imieniu urzędu miała za zadanie skonsultować wcześniej odpowiedzi z pracownikami odpowiedzialnymi za kontakty z pracodawcami oraz doradztwo i obsługę osób bezrobotnych. Dzięki temu możliwe było uzyskanie wiedzy eksperckiej opartej na opiniach uczestników obserwujących rynek pracy z dwóch najważniejszych perspektyw – od strony osób bezrobotnych i poszukujących pracy oraz pracodawców zainteresowanych zatrudnieniem pracowników. Dyskusja i wypracowanie wspólnej opinii pracowników poszczególnych urzędów pracy umożliwiła skonfrontowanie popytu i podaży na kwalifikacje pracowników (dzięki wiedzy na temat pojawiających się lokalnie ofert pracy oraz liczby osób zarejestrowanych jako bezrobotne i poszukujące pracy) na terenie działalności każdego z urzędów. Istotne jest to, że pracownicy diagnozując sytuację odnośnie danej kwalifikacji mogli opierać się nie tylko na statystykach liczby zarejestrowanych w urzędzie osób oraz zgłoszonych ofert. Wykorzystali również wiedzę na temat lokalnego rynku pracy z uwzględnieniem sytuacji osób poszukujących pracy i rekrutacji realizowanych bez pośrednictwa urzędu pracy. W takim ujęciu podejście to nie opierało się tylko na statystycznym zestawieniu wartości liczbowych, lecz skupiało się na faktycznym zainteresowaniu podjęciem określonej pracy (chęci do podjęcia pracy osób posiadających dane kwalifikacje) oraz jakością ofert (wysokość wynagrodzenia, rodzaj umów, zmianowy system pracy itp.). Czynniki te mają istotny wpływ na prowadzenie procesów rekrutacyjnych i możliwość znalezienia odpowiednich kandydatów do pracy.

Badanie zostało zrealizowane w maju i czerwcu 2019 r. za pomocą bezpłatnego narzędzia do badań CAWI (wywiady internetowe) i było podzielone na części odpowiadające poszczególnym obszarom kwalifikacji nazwanych branżami. Każda z 245 kwalifikacji została oceniona poprzez wybranie określenia, które najlepiej charakteryzuje oczekiwania pracodawców ujawniających oferty pracy w powiecie:

- jest zapotrzebowanie pracodawców oraz problem ze znalezieniem osób z kwalifikacją
- jest zapotrzebowanie, ale znalezienie osób z kwalifikacją jest stosunkowo łatwe
- nie ma zapotrzebowania na kwalifikację, ale są podstawy, by sądzić, że pojawi się do końca 2020 r. (komponent prognostyczny badania)
- nie ma zapotrzebowania na kwalifikację i nie ma podstaw, by sądzić, że pojawi się do końca 2020 r. (komponent prognostyczny badania)

Podstawą przygotowania kwestionariusza internetowego było wspomniane w poprzednich rozdziałach Rozporządzenie Ministra Edukacji Narodowej z lutego 2019 r. w sprawie ogólnych celów i zadań kształcenia w zawodach szkolnictwa branżowego oraz klasyfikacji zawodów szkolnictwa branżowego. W aneksie znajduje się lista kwalifikacji wraz z przypisanymi do nich zawodami z klasyfikacji szkolnictwa branżowego, w których dana kwalifikacja została wyodrębniona.

Uzyskane informacje posłużyły stworzeniu zestawienia kwalifikacji deficytowych¹⁰ oraz kwalifikacji, na które nie ma zapotrzebowania i nie prognozuje się, że pojawi się ono w 2020 r. na lokalnych rynkach pracy województwa lubelskiego.



¹⁰ Kwalifikacja deficytowa, to ta, w przypadku której istnieje zapotrzebowanie na kwalifikację oraz problem ze znalezieniem osób, które ją posiadają.

3 Podsumowanie wyników

Wyniki badania wskazały na rodzajowe i przestrzenne zróżnicowanie w zapotrzebowaniu na kwalifikacje szkolnictwa branżowego województwie lubelskim.

Pracodawcy praktycznie w całym województwie (23 na 24 powiaty) zmagali się w 2019 r. z problemem znalezienia chętnych osób do pracy z kwalifikacją *Montaż, uruchamianie i konserwacja instalacji, maszyn i urządzeń elektrycznych*. Niewiele mniejszy obszar (21 na 24 powiaty) dotknięty był problemem dostępności osób z kwalifikacjami z branży budowlanej: *Wykonywanie robót dekarско-blacharskich* oraz *Wykonywanie robót związanych z budową, montażem i eksploatacją sieci oraz instalacji sanitarnych*. W takiej samej liczbie powiatów zabrakło wykwalifikowanych pracowników w zakresie *Montażu i obsługi maszyn i urządzeń elektrycznych*. W tabeli 3 przedstawiono wszystkie kwalifikacje, które okazały się deficytowe w co najmniej 15 powiatach. Nie było w 2019 r. trudności w znalezieniu prac z nimi powiązanych. Mimo tego kandydatów do pracy z takimi kwalifikacjami trudno było pozyskać na bardzo dużym obszarze rynku pracy regionu lubelskiego.

Tabela 3. Kwalifikacje, na które jest zapotrzebowanie pracodawców oraz problem ze znalezieniem osób

Kwalifikacja	Liczba powiatów
ELE.02. Montaż, uruchamianie i konserwacja instalacji, maszyn i urządzeń elektrycznych	23
BUD.03. Wykonywanie robót dekarско-blacharskich	21
BUD.09. Wykonywanie robót związanych z budową, montażem i eksploatacją sieci oraz instalacji sanitarnych	21
ELE.01. Montaż i obsługa maszyn i urządzeń elektrycznych	21
BUD.10. Wykonywanie robót związanych z montażem stolarki budowlanej	20
ELE.05. Eksploatacja maszyn, urządzeń i instalacji elektrycznych	20
MOT.01. Diagnostowanie i naprawa nadwozi pojazdów samochodowych	20
MOT.05. Obsługa, diagnostowanie oraz naprawa pojazdów samochodowych	20
BUD.12. Wykonywanie robót murarskich i tynkarskich	19
MOT.02. Obsługa, diagnostowanie oraz naprawa mechatronicznych systemów pojazdów samochodowych	19
BUD.02. Wykonywanie robót ciesielskich	18

BUD.11. Wykonywanie robót montażowych, okładzinowych i wykończeniowych	18
DRM.04. Wytwarzanie wyrobów z drewna i materiałów drewnopochodnych	18
FRK.01. Wykonywanie usług fryzjerskich	18
MOT.03. Diagnostowanie i naprawa powłok lakierniczych	18
BUD.01. Wykonywanie robót zbrojarskich i betoniarskich	17
SPC.03. Produkcja wyrobów piekarskich	17
TDR.01. Eksploatacja środków transportu drogowego	17
BUD.06. Wykonywanie izolacji budowlanych	16
BUD.13. Eksploatacja maszyn i urządzeń do robót ziemnych i drogowych	15
FRK.03. Projektowanie i wykonywanie fryzur	15

Na 21 kwalifikacji w zestawieniu znalazło się aż 9 z branży budowlanej. Poważny problem tej branży z pozyskiwaniem nowych pracowników (właśnie głównie z powodu braku osób z odpowiednimi kwalifikacjami) sygnalizowany był już w 2017 r. w publikacji WUP w Lublinie *Analiza branży budowlanej w województwie lubelskim*¹¹, gdzie bezpośrednio badano pracodawców. Można stwierdzić, że problem ten nie został do 2019 r. rozwiązany. Z kolei 4 kwalifikacje na liście przynależą do branży motoryzacyjnej. Badanie charakterystyki zatrudnienia w tej branży podjęto (nie znając jeszcze wyników niniejszego badania) w 2019 r., w ramach planu badawczego Wydziału Badań i Analiz¹².

Kolejne zbiorcze zestawienie wyników także charakteryzuje rynek pracy województwa lubelskiego, bo odnosi się do kwalifikacji, na które w roku badania było w regionie stosunkowo duże zapotrzebowanie (minimum w 14 powiatach). W tych przypadkach jednak łatwo było znaleźć osoby posiadające kwalifikację. Tak było zwłaszcza w branży ekonomiczno-administracyjnej – są tu 4 kwalifikacje z 10 będących w czołówce, co widać w tabeli 4.

Tabela 4. Kwalifikacje, na które jest zapotrzebowanie, a znalezienie osób, które je posiadają jest stosunkowo łatwe

Kwalifikacja	Liczba powiatów
EKA.06. Wykonywanie prac biurowych	19
EKA.01. Obsługa klienta w jednostkach administracji	18
HAN.01. Prowadzenie sprzedaży	18
EKA.07. Prowadzenie rachunkowości	17
HGT.04. Wykonywanie prac pomocniczych w obiektach świadczących usługi gastronomiczne	17
HAN.02. Prowadzenie działań handlowych	16
HGT.01. Wykonywanie usług kelnerskich	16
EKA.04. Prowadzenie dokumentacji w jednostce organizacyjnej	15
HGT.02. Przygotowanie i wydawanie dań	15
HGT.05. Wykonywanie prac pomocniczych w obiektach świadczących usługi hotelarskie	14

¹¹ 84% badanych pracodawców z branży zgłaszało trudności w pozyskiwaniu nowych pracowników. Wojewódzki Urząd Pracy w Lublinie, *Analiza branży budowlanej w województwie lubelskim*, Lublin 2017, s. 68.

¹² Wojewódzki Urząd Pracy w Lublinie, *Analiza branży motoryzacyjnej w województwie lubelskim*, Lublin 2019.

Badanie miało częściowo charakter prognostyczny, na co wskazano w rozdziale metodycznym. W tabeli 5 zebrano listę kwalifikacji, których w 2019 r. rynek pracy województwa lubelskiego raczej na dużą skalę nie potrzebuje, ale prognoza krótkoterminowa jest optymistyczna, tj. w 2020 r. to się zmieni. Zwraca uwagę obecność na pierwszych miejscach 2 kwalifikacji związanych z branżą elektroenergetyczną, a ściślej energetyką odnawialną.

Tabela 5. Kwalifikacje, na które nie ma zapotrzebowania, ale są podstawy, by sądzić, że do 2020 r. pojawi się

Kwalifikacja	Liczba powiatów
ELE.11. Eksploatacja urządzeń i systemów energetyki odnawialnej	12
ELE.10. Montaż i uruchamianie urządzeń i systemów energetyki odnawialnej	11
MOT.04. Diagnostowanie, obsługa i naprawa pojazdów motocyklowych	11
PGF.07. Wykonywanie przekazu reklamowego	11
BUD.17. Organizacja i dokumentacja robót związanych z budową, montażem oraz eksploatacją sieci i instalacji gazowych	10
AUD.06. Obsługa sceny	9
BUD.16. Wykonywanie robót związanych z budową, montażem oraz eksploatacją sieci i instalacji gazowych	9
BUD.21. Organizacja i prowadzenie robót związanych z budową obiektów inżynierii środowiska	9
ELM.03. Montaż, uruchamianie i konserwacja urządzeń i systemów mechatronicznych	9
ELM.04. Eksploatacja układów automatyki przemysłowej	9
ELM.06. Eksploatacja i programowanie urządzeń i systemów mechatronicznych	9
MED.06. Wykonywanie i naprawa wyrobów medycznych z zakresu protetyki dentystrycznej, ortodoncji oraz epitezy twarzy	9
PGF.08. Zarządzanie kampanią reklamową	9
SPO.01. Udzielanie pomocy i organizacja wsparcia osobie niepełnosprawnej	9
SPC.07. Organizacja i nadzorowanie produkcji wyrobów spożywczych	9
TKO.03. Organizacja robót związanych z budową i utrzymaniem dróg kolejowych	9

Najliczniejszą grupę stanowiły kwalifikacje, na które nie było zapotrzebowania i respondenci nie znaleźli podstaw, by sądzić, że do 2020 r. się ono pojawi. W tabeli 6 wyszczególniono jedynie kwalifikacje o tym statusie obecne w każdym powiecie. Można o nich zdecydowanie powiedzieć, że w 2019 r. nie stanowiły żadnego atutu u kandydatów do pracy na terenie województwa lubelskiego i nie są dobrą inwestycją w karierach zawodowych.

Tabela 6. Kwalifikacje, na które nie ma zapotrzebowania i nie ma podstaw, by sądzić, że do 2020 r. pojawi się

Kwalifikacja	Liczba powiatów
AUD.03. Budowa i renowacja fortepianów i pianin	24
AUD.04. Strojenie i korekta fortepianów i pianin	24
DRM.01. Wykonywanie wyrobów koszykarsko-plecionkarskich	24
DRM.06. Produkcja mas włóknistych i wytworów papierniczych	24
DRM.07. Przetwórstwo wytworów papierniczych	24

GIW.08. Organizacja i prowadzenie eksploatacji otworowej złóż	24
GIW.10. Organizacja i prowadzenie eksploatacji podziemnej kopaliny innych niż węgiel kamienny	24
GIW.12. Wykonywanie prac wiertniczych	24
GIW.13. Organizacja i prowadzenie prac wiertniczych	24
MEP.04. Naprawa zegarów i zegarków	24
RYB.01. Wykonywanie prac rybackich w akwakulturze oraz rybackie użytkowanie wód śródlądowych	24
RYB.02. Organizacja prac rybackich w akwakulturze i w rybackim użytkowaniu wód śródlądowych	24
RYB.03. Pełnienie wachty morskiej i portowej na statku rybackim	24
TWO.02. Montaż konstrukcji i wyposażenia jachtów i łodzi	24
TWO.03. Wykonywanie i montaż elementów kadłuba jednostek pływających	24
TWO.04. Organizacja robót związanych z regulacją cieków naturalnych oraz budową urządzeń wodnych	24
TWO.05. Organizacja budowy, remontu i modernizacji kadłuba jednostek pływających	24
TWO.06. Organizacja i wykonywanie prac związanych z eksploatacją maszyn, urządzeń i instalacji okrętowych	24
TWO.08. Planowanie i prowadzenie żeglugi po śródlądowych drogach wodnych i morskich wodach wewnętrznych	24
TWO.09. Obsługa siłowni statkowych, urządzeń pomocniczych i mechanizmów pokładowych	24

W kolejnym rozdziale przedstawiono wyniki badań dla każdego powiatu. Wyliczono wszystkie kwalifikacje deficytowe (jest zapotrzebowanie i problem dla pracodawców) oraz te, na które nie ma i nie będzie w najbliższej przyszłości zapotrzebowania (jest problem dla poszukujących pracy w oparciu o te kwalifikacje).

Podsumowując, rekomendować można dodatkowe wspieranie szkół prowadzących kształcenie pozwalające nabyć kwalifikację, na którą jest lokalnie zapotrzebowanie pracodawców oraz aktualny problem ze znalezieniem osób do pracy. Chodzi po pierwsze o to, aby obecni uczniowie mogli korzystać z wyposażenia odpowiadającego technologii i technice stosowanej w zawodzie, w którym wyodrębniono kwalifikację, przygotowując się w sposób optymalny do pracy zawodowej. Po drugie, strategicznym rozwiązaniem dla regionalnego rynku pracy jest zapewnienie szkole możliwości lokalowo-sprzętowych na powiększenie naboru w kolejnych latach. Powtarzanie tego typu badania zapotrzebowania na kwalifikacje pozwoliłoby na monitorowanie dalszej zasadności zwiększania liczby miejsc w takich szkołach i ich promowania. Wyniki mogą być, wraz z wynikami badania *Barometr zawodów*, kluczowym uzasadnieniem do finansowania w nowej perspektywie finansowej wszelkich działań ze środków europejskich wspierających konkretne potrzeby regionalnych i powiatowych rynków pracy.

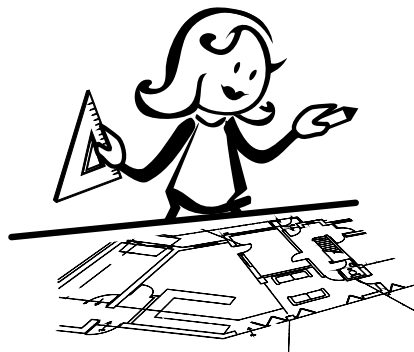

4 Zestawienia dla powiatów

Kwalifikacje, których potrzebują pracodawcy i mają problem ze znalezieniem posiadających je osób (w tabelach oznaczone kolorem zielonym) oraz te, na które nie ma zapotrzebowania i nie prognozowano go do 2020 r. (w tabelach oznaczone kolorem brązowym).

Powiat bialski i miasto Biła Podlaska

Jest zapotrzebowanie pracodawców oraz problem ze znalezieniem osób z kwalifikacją

BUD.06. Wykonywanie izolacji budowlanych
BUD.09. Wykonywanie robót związanych z budową, montażem i eksploatacją sieci oraz instalacji sanitarnych
BUD.10. Wykonywanie robót związanych z montażem stolarki budowlanej
BUD.11. Wykonywanie robót montażowych, okładzinowych i wykończeniowych
BUD.12. Wykonywanie robót murarskich i tynkarskich
BUD.18. Wykonywanie pomiarów sytuacyjnych, wysokościowych i realizacyjnych oraz opracowywanie wyników tych pomiarów
BUD.20. Organizacja robót związanych z budową, montażem i eksploatacją sieci oraz instalacji sanitarnych
DRM.02. Montaż i obsługa maszyn i urządzeń przemysłu drzewnego
DRM.03. Wytwarzanie prostych wyrobów z drewna i materiałów drewnopochodnych
DRM.04. Wytwarzanie wyrobów z drewna i materiałów drewnopochodnych
EKA.04. Prowadzenie dokumentacji w jednostce organizacyjnej
EKA.05. Prowadzenie spraw kadrowo - płacowych i gospodarki finansowej jednostek organizacyjnych
ELE.01. Montaż i obsługa maszyn i urządzeń elektrycznych
ELE.02. Montaż, uruchamianie i konserwacja instalacji, maszyn i urządzeń elektrycznych
ELE.05. Eksploatacja maszyn, urządzeń i instalacji elektrycznych
ELM.02. Montaż oraz instalowanie układów i urządzeń elektronicznych
ELM.05. Eksploatacja urządzeń elektronicznych
FRK.01. Wykonywanie usług fryzjerskich
FRK.02. Wykonywanie fryzjerskich prac pomocniczych
FRK.03. Projektowanie i wykonywanie fryzur
MEC.08. Wykonywanie i naprawa elementów maszyn, urządzeń i narzędzi
MOT.01. Diagnostowanie i naprawa nadwozi pojazdów samochodowych
MOT.02. Obsługa, diagnostowanie oraz naprawa mechatronicznych systemów pojazdów samochodowych
MOT.03. Diagnostowanie i naprawa powłok lakierniczych
MOT.05. Obsługa, diagnostowanie oraz naprawa pojazdów samochodowych

Nie ma zapotrzebowania na tę kwalifikację i nie ma podstaw, by sądzić, że pojawi się do 2020 r.

MEC.05. Użytkowanie obrabiarek skrawających
MED.01. Asystowanie lekarzowi dentyście i utrzymanie gabinetu w gotowości do pracy
SPL.05. Organizacja transportu oraz obsługa klientów i kontrahentów
INF.03. Tworzenie i administrowanie stronami i aplikacjami internetowymi oraz bazami danych
INF.04. Projektowanie, programowanie i testowanie aplikacji
TDR.01. Eksploatacja środków transportu drogowego

AUD.01. Przygotowanie i organizacja produkcji audiowizualnej
AUD.03. Budowa i renowacja fortepianów i pianin
AUD.04. Strojenie i korekta fortepianów i pianin
AUD.08. Montaż dźwięku
AUD.09. Realizacja nagrań dźwiękowych
CES.01. Eksploatacja maszyn i urządzeń przemysłu ceramicznego
CES.03. Organizacja i kontrolowanie procesów w przemyśle ceramicznym
CES.04. Organizacja procesów wytwarzania wyrobów ze szkła
CHM.01. Obsługa maszyn i urządzeń do przetwórstwa tworzyw sztucznych
CHM.02. Eksploatacja maszyn i urządzeń przemysłu chemicznego
DRM.01. Wykonywanie wyrobów koszykarsko-plecionkarskich
DRM.06. Produkcja mas włóknistych i wytworów papierniczych
DRM.07. Przetwórstwo wytworów papierniczych
GIW.01. Eksploatacja otworowa złóż
GIW.02. Eksploatacja podziemna złóż
GIW.03. Eksploatacja złóż metodą odkrywkową
GIW.04. Eksploatacja podziemna kopalin innych niż węgiel kamienny
GIW.05. Obsługa maszyn i urządzeń do przeróbki mechanicznej kopalin
GIW.06. Wykonywanie prac geologicznych
GIW.07. Organizacja i prowadzenie eksploatacji złóż metodą odkrywkową
GIW.08. Organizacja i prowadzenie eksploatacji otworowej złóż
GIW.09. Organizacja i prowadzenie eksploatacji podziemnej złóż
GIW.10. Organizacja i prowadzenie eksploatacji podziemnej kopalin innych niż węgiel kamienny
GIW.11. Organizacja procesu przeróbki kopalin stałych
GIW.12. Wykonywanie prac wiertniczych
GIW.13. Organizacja i prowadzenie prac wiertniczych
MEC.04. Montaż systemów rurociągowych
MEP.02. Montaż i naprawa elementów i układów optycznych
MEP.03. Wykonywanie i naprawa pomocy wzrokowych
MEP.04. Naprawa zegarów i zegarków
MEP.05. Wykonywanie i naprawa wyrobów złotniczych i jubilerskich
MTL.01. Wykonywanie i naprawa oprzyrządowania odlewniczego
MTL.02. Eksploatacja maszyn i urządzeń odlewniczych
MTL.03. Eksploatacja maszyn i urządzeń przemysłu metalurgicznego
MTL.04. Organizacja i nadzorowanie procesu odlewniczego
MTL.05. Organizacja i prowadzenie procesów metalurgicznych
OGR.01. Wykonywanie kompozycji florystycznych
MED.08. Świadczenie usług medycznych w zakresie diagnostyki obrazowej, elektromedycznej i radioterapii

MED.11. Wykonywanie i dobieranie przedmiotów ortopedycznych oraz środków pomocniczych

MED.12. Wykonywanie dekontaminacji sprzętu i wyrobów medycznych

PGF.01. Realizacja procesów drukowania z użyciem fleksograficznych form drukowych

PGF.02. Realizacja procesów drukowania z offsetowych form drukowych

PGF.03. Realizacja procesów introligatorskich i opakowaniowych

PGF.06. Planowanie i kontrola produkcji poligraficznej

MOD.01. Wyprawianie skór

MOD.02. Wykonywanie i renowacja wyrobów kaletniczych

MOD.04. Wykonywanie i renowacja wyrobów kuśnierskich

MOD.05. Wytwarzanie obuwia

MOD.06. Wytwarzanie i wykańczanie wyrobów włókienniczych

MOD.07. Wykonywanie prostych wyrobów odzieżowych

MOD.08. Wytwarzanie, konserwacja i renowacja rękodzielniczych wyrobów włókienniczych

MOD.09. Organizacja i prowadzenie procesu wyprawy skór

MOD.10. Organizacja i prowadzenie procesów wytwarzania obuwia

MOD.12. Organizacja i prowadzenie procesów wytwarzania wyrobów skórzanych

MOD.13. Projektowanie i organizacja procesów wytwarzania włókienniczych wyrobów dekoracyjnych

MOD.14. Nadzorowanie procesów wytwarzania i wykańczania wyrobów włókienniczych

RYB.01. Wykonywanie prac rybackich w akwakulturze oraz rybackie użytkowanie wód śródlądowych

RYB.02. Organizacja prac rybackich w akwakulturze i w rybackim użytkowaniu wód śródlądowych

RYB.03. Pełnienie wachty morskiej i portowej na statku rybackim

SPC.05. Obróbka ryb i produkcja przetworów rybnych

TLO.02. Obsługa operacyjna portu lotniczego i współpraca ze służbami żeglugi powietrznej

TLO.03. Wykonywanie obsługi technicznej płatowca i jego instalacji oraz zespołu napędowego statków powietrznych

TWO.01. Wykonywanie robót regulacyjnych i hydrotechnicznych

TWO.02. Montaż konstrukcji i wyposażenia jachtów i łodzi

TWO.03. Wykonywanie i montaż elementów kadłuba jednostek pływających

TWO.04. Organizacja robót związanych z regulacją cieków naturalnych oraz budową urządzeń wodnych

TWO.05. Organizacja budowy, remontu i modernizacji kadłuba jednostek pływających

TWO.06. Organizacja i wykonywanie prac związanych z eksploatacją maszyn, urządzeń i instalacji okrętowych

TWO.07. Pełnienie wachty morskiej i portowej

TWO.08. Planowanie i prowadzenie żeglugi po śródlądowych drogach wodnych i morskich wodach wewnętrznych

TWO.09. Obsługa siłowni statkowych, urządzeń pomocniczych i mechanizmów pokładowych

Powiat biłgorajski

Jest zapotrzebowanie pracodawców oraz problem ze znalezieniem osób z kwalifikacją

BUD.01. Wykonywanie robót zbrojarskich i betoniarskich
BUD.02. Wykonywanie robót ciesielskich
BUD.03. Wykonywanie robót dekarско-blacharskich
BUD.04. Wykonywanie robót kamieniarskich
BUD.09. Wykonywanie robót związanych z budową, montażem i eksploatacją sieci oraz instalacji sanitarnych
BUD.20. Organizacja robót związanych z budową, montażem i eksploatacją sieci oraz instalacji sanitarnych
DRM.05. Wykonywanie wyrobów tapicerowanych
ELE.01. Montaż i obsługa maszyn i urządzeń elektrycznych
ELE.02. Montaż, uruchamianie i konserwacja instalacji, maszyn i urządzeń elektrycznych
ELE.05. Eksploatacja maszyn, urządzeń i instalacji elektrycznych
FRK.01. Wykonywanie usług fryzjerskich
FRK.04. Wykonywanie zabiegów kosmetycznych
MOT.01. Diagnostowanie i naprawa nadwozi pojazdów samochodowych
MOT.03. Diagnostowanie i naprawa powłok lakierniczych
MOT.05. Obsługa, diagnostowanie oraz naprawa pojazdów samochodowych
SPC.03. Produkcja wyrobów piekarskich
SPC.04. Produkcja przetworów mięsnych i tłuszczowych

Nie ma zapotrzebowania na tę kwalifikację i nie ma podstaw, by sądzić, że pojawi się do 2020 r.

AUD.01. Przygotowanie i organizacja produkcji audiowizualnej
AUD.02. Rejestracja, obróbka i publikacja obrazu
AUD.03. Budowa i renowacja fortepianów i pianin
AUD.04. Strojenie i korekta fortepianów i pianin
AUD.06. Obsługa sceny
AUD.07. Realizacja nagłośnień
AUD.08. Montaż dźwięku
AUD.09. Realizacja nagrań dźwiękowych
BUD.05. Wykonywanie robót kominiarskich
BUD.06. Wykonywanie izolacji budowlanych
BUD.07. Wykonywanie płaszczy ochronnych z blachy, konstrukcji wsporczych i nośnych oraz izolacji przemysłowych
BUD.08. Montaż konstrukcji budowlanych
BUD.13. Eksploatacja maszyn i urządzeń do robót ziemnych i drogowych
BUD.15. Organizacja robót związanych z budową i utrzymaniem dróg i obiektów inżynierskich oraz sporządzanie kosztorysów
BUD.16. Wykonywanie robót związanych z budową, montażem oraz eksploatacją sieci i instalacji gazowych
BUD.17. Organizacja i dokumentacja robót związanych z budową, montażem oraz eksploatacją sieci i instalacji gazowych
BUD.18. Wykonywanie pomiarów sytuacyjnych, wysokościowych i realizacyjnych oraz opracowywanie wyników tych pomiarów

BUD.19. Wykonywanie prac geodezyjnych związanych z katastrzem i gospodarką nieruchomościami

BUD.21. Organizacja i prowadzenie robót związanych z budową obiektów inżynierii środowiska

BUD.22. Organizacja i prowadzenie robót melioracyjnych

BUD.23. Wykonywanie i renowacja detali architektonicznych

BUD.24. Prowadzenie prac renowatorskich elementów architektury

BUD.25. Organizacja, kontrola i sporządzanie kosztorysów robót wykończeniowych w budownictwie

BUD.26. Wykonywanie robót zduńskich

CES.01. Eksploatacja maszyn i urządzeń przemysłu ceramicznego

CES.02. Eksploatacja maszyn i urządzeń przemysłu szklarskiego

CES.03. Organizacja i kontrolowanie procesów w przemyśle ceramicznym

CES.04. Organizacja procesów wytwarzania wyrobów ze szkła

CHM.01. Obsługa maszyn i urządzeń do przetwórstwa tworzyw sztucznych

CHM.02. Eksploatacja maszyn i urządzeń przemysłu chemicznego

CHM.03. Przygotowywanie sprzętu, odczynników chemicznych i próbek do badań analitycznych

CHM.04. Wykonywanie badań analitycznych

CHM.05. Ocena stanu środowiska, planowanie i realizacja zadań w ochronie środowiska

CHM.06. Organizacja i kontrolowanie procesów technologicznych w przemyśle chemicznym

DRM.01. Wykonywanie wyrobów koszykarsko-plecionkarskich

DRM.06. Produkcja mas włóknistych i wytworów papierniczych

DRM.07. Przetwórstwo wytworów papierniczych

DRM.08. Organizacja i prowadzenie procesów przetwarzania drewna i materiałów drewnopochodnych

EKA.02. Organizacja i prowadzenie archiwum

EKA.03. Opracowywanie materiałów archiwalnych

EKA.08. Świadczenie usług pocztowych i finansowych oraz wykonywanie zadań rozdzielczo-ekspedycyjnych

ELE.06. Montaż, uruchamianie oraz eksploatacja instalacji i jednostek przesyłowych w systemach energetycznych

ELE.07. Montaż, uruchamianie oraz eksploatacja instalacji i jednostek wytórczych w systemach energetycznych

ELE.08. Montaż urządzeń dźwigowych

ELE.09. Obsługa i konserwacja urządzeń dźwigowych

ELM.01. Montaż, uruchamianie i obsługiwanie układów automatyki przemysłowej

ELM.02. Montaż oraz instalowanie układów i urządzeń elektronicznych

ELM.03. Montaż, uruchamianie i konserwacja urządzeń i systemów mechatronicznych

ELM.04. Eksploatacja układów automatyki przemysłowej

ELM.05. Eksploatacja urządzeń elektronicznych

ELM.06. Eksploatacja i programowanie urządzeń i systemów mechatronicznych

FRK.02. Wykonywanie fryzjerskich prac pomocniczych

FRK.03. Projektowanie i wykonywanie fryzur

GIW.01. Eksploatacja otworowa złóż

GIW.02. Eksploatacja podziemna złóż

GIW.03. Eksploatacja złóż metodą odkrywkową

GIW.04. Eksploatacja podziemna kopalin innych niż węgiel kamienny

GIW.05. Obsługa maszyn i urządzeń do przeróbki mechanicznej kopalin

GIW.06. Wykonywanie prac geologicznych

GIW.07. Organizacja i prowadzenie eksploatacji złóż metodą odkrywkową

GIW.08. Organizacja i prowadzenie eksploatacji otworowej złóż

GIW.09. Organizacja i prowadzenie eksploatacji podziemnej złóż

GIW.10. Organizacja i prowadzenie eksploatacji podziemnej kopalin innych niż węgiel kamienny

GIW.11. Organizacja procesu przeróbki kopalin statych

GIW.12. Wykonywanie prac wiertniczych

GIW.13. Organizacja i prowadzenie prac wiertniczych

HGT.06. Realizacja usług w recepcji

HGT.07. Przygotowanie imprez i usług turystycznych

HGT.08. Obsługa klienta oraz rozliczanie imprez i usług turystycznych

HGT.09. Prowadzenie działalności turystycznej na obszarach wiejskich

HGT.10. Prowadzenie gospodarstwa agroturystycznego

LES.01. Obsługa maszyn stosowanych w gospodarce leśnej

LES.02. Gospodarowanie zasobami leśnymi

MEC.01. Wykonywanie i naprawa wyrobów z blachy i profili kształtowych

MEC.02. Wykonywanie i naprawa wyrobów kowalskich

MEC.03. Montaż i obsługa maszyn i urządzeń

MEC.04. Montaż systemów rurociągowych

MEC.06. Montaż i obsługa prostych elementów maszyn i urządzeń

MEC.07. Wykonywanie i naprawa elementów wyrobów oraz prostych części maszyn, urządzeń i narzędzi

MEC.08. Wykonywanie i naprawa elementów maszyn, urządzeń i narzędzi

MEC.09. Organizacja i nadzorowanie procesów produkcji maszyn i urządzeń

MEP.02. Montaż i naprawa elementów i układów optycznych

MEP.04. Naprawa zegarów i zegarków

MEP.05. Wykonywanie i naprawa wyrobów złotniczych i jubilerskich

MTL.01. Wykonywanie i naprawa oprzyrządowania odlewniczego

MTL.02. Eksploatacja maszyn i urządzeń odlewniczych

MTL.03. Eksploatacja maszyn i urządzeń przemysłu metalurgicznego

TL.04. Organizacja i nadzorowanie procesu odlewniczego

MTL.05. Organizacja i prowadzenie procesów metalurgicznych

MEC.05. Użytkowanie obrabiarek skrawających

MBPO.01. Zarządzanie bezpieczeństwem w środowisku pracy

BPO.03. Wykonywanie działań ratowniczych

BPO.04. Zarządzanie działaniami ratowniczymi
OGR.01. Wykonywanie kompozycji florystycznych
OGR.04. Organizacja prac związanych z budową oraz konserwacją obiektów małej architektury krajobrazu
OGR.05. Planowanie i organizacja prac ogrodniczych
MED.03. Świadczenie usług pielęgnacyjno-opiekuńczych osobie chorej i niesamodzielnej
MED.04. Świadczenie usług medycznych w zakresie ortoptyki
MED.05. Świadczenie usług medycznych w zakresie badania i protezowania słuchu
MED.06. Wykonywanie i naprawa wyrobów medycznych z zakresu protetyki dentystycznej, ortodoncji oraz epitez twarzy
MED.07. Montaż i eksploatacja urządzeń elektronicznych i systemów informatyki medycznej
MED.08. Świadczenie usług medycznych w zakresie diagnostyki obrazowej, elektromedycznej i radioterapii
MED.09. Sporządzanie i wytwarzanie produktów leczniczych oraz prowadzenie obrotu produktami leczniczymi, wyrobami medycznymi, suplementami diety i środkami spożywczymi specjalnego przeznaczenia żywieniowego oraz innymi produktami dopuszczonymi do obrotu w aptece na podstawie przepisów prawa
MED.10. Świadczenie usług w zakresie masażu
MED.11. Wykonywanie i dobieranie przedmiotów ortopedycznych oraz środków pomocniczych
MED.12. Wykonywanie dekontaminacji sprzętu i wyrobów medycznych
PGF.01. Realizacja procesów drukowania z użyciem fleksograficznych form drukowych
PGF.02. Realizacja procesów drukowania z offsetowych form drukowych
PGF.03. Realizacja procesów introligatorskich i opakowaniowych
PGF.06. Planowanie i kontrola produkcji poligraficznej
MOD.01. Wyprawianie skór
MOD.02. Wykonywanie i renowacja wyrobów kaletniczych
MOD.04. Wykonywanie i renowacja wyrobów kuśnierskich
MOD.05. Wytwarzanie obuwia
MOD.06. Wytwarzanie i wykańczanie wyrobów włókienniczych
MOD.07. Wykonywanie prostych wyrobów odzieżowych
MOD.08. Wytwarzanie, konserwacja i renowacja rękodzielniczych wyrobów włókienniczych
MOD.09. Organizacja i prowadzenie procesu wyprawy skór
MOD.10. Organizacja i prowadzenie procesów wytwarzania obuwia
MOD.11. Organizacja procesów wytwarzania wyrobów odzieżowych
MOD.12. Organizacja i prowadzenie procesów wytwarzania wyrobów skórzanych
MOD.13. Projektowanie i organizacja procesów wytwarzania włókienniczych wyrobów dekoracyjnych

MOD.14. Nadzorowanie procesów wytwarzania i wykończania wyrobów włókienniczych

ROL.01. Jeździectwo i trening koni

ROL.02. Eksploatacja pojazdów, maszyn, urządzeń i narzędzi stosowanych w rolnictwie

ROL.03. Prowadzenie produkcji pszczelarskiej

ROL.04. Prowadzenie produkcji rolniczej

ROL.05. Organizacja i prowadzenie przedsiębiorstwa w agrobiznesie

ROL.06. Organizacja chowu i hodowli koni

ROL.07. Szkolenie i użytkowanie koni

ROL.08. Eksploatacja systemów mechatronicznych w rolnictwie

ROL.09. Organizacja i nadzorowanie produkcji rolniczej i pszczelarskiej

ROL.10. Organizacja i nadzorowanie produkcji rolniczej

ROL.11. Prowadzenie chowu i inseminacji zwierząt

ROL.12. Wykonywanie weterynaryjnych czynności pomocniczych

RYB.01. Wykonywanie prac rybackich w akwakulturze oraz rybackie użytkowanie wód śródlądowych

RYB.02. Organizacja prac rybackich w akwakulturze i w rybackim użytkowaniu wód śródlądowych

RYB.03. Pełnienie wachty morskiej i portowej na statku rybackim

SPL.02. Obsługa podróży w portach i terminalach

SPL.03. Obsługa ładunków w portach i terminalach

SPC.02. Produkcja wyrobów spożywczych z wykorzystaniem maszyn i urządzeń

SPC.05. Obróbka ryb i produkcja przetworów rybnych

SPC.06. Organizacja i nadzorowanie produkcji wyrobów mleczarskich

SPC.07. Organizacja i nadzorowanie produkcji wyrobów spożywczych

INF.01. Montaż i utrzymanie torów telekomunikacyjnych oraz urządzeń abonenckich

INF.08. Eksploatacja i konfiguracja oraz administrowanie sieciami rozległymi

INF.09. Uruchamianie i utrzymanie sieci telekomunikacyjnych

INF.10. Obsługa oprogramowania i sprzętu informatycznego wspomagających użytkownika z niepełnosprawnością wzrokową

TDR.01. Eksploatacja środków transportu drogowego

TDR.02. Organizacja przewozu środkami transportu drogowego

TKO.01. Wykonywanie i utrzymywanie nawierzchni kolejowej i podtorza

TKO.02. Montaż i eksploatacja urządzeń i systemów sterowania ruchem kolejowym

TKO.03. Organizacja robót związanych z budową i utrzymaniem dróg kolejowych

TKO.04. Organizacja robót związanych z budową i utrzymaniem kolejowych obiektów inżynierskich oraz podstawy kosztorysowania

TKO.05. Montaż i eksploatacja sieci zasilających oraz trakcji elektrycznej

TKO.06. Montaż i eksploatacja środków transportu szynowego

TKO.07. Organizacja i prowadzenie ruchu pociągów

TKO.08. Planowanie i realizacja przewozów kolejowych
TLO.01. Wykonywanie obsługi technicznej wyposażenia awionicznego i elektrycznego statków powietrznych
TLO.02. Obsługa operacyjna portu lotniczego i współpraca ze służbami żeglugi powietrznej
TLO.03. Wykonywanie obsługi technicznej płatowca i jego instalacji oraz zespołu napędowego statków powietrznych
TWO.01. Wykonywanie robót regulacyjnych i hydrotechnicznych
TWO.02. Montaż konstrukcji i wyposażenia jachtów i łodzi
TWO.03. Wykonywanie i montaż elementów kadłuba jednostek pływających
TWO.04. Organizacja robót związanych z regulacją cieków naturalnych oraz budową urządzeń wodnych
TWO.05. Organizacja budowy, remontu i modernizacji kadłuba jednostek pływających
TWO.06. Organizacja i wykonywanie prac związanych z eksploatacją maszyn, urządzeń i instalacji okrętowych
TWO.07. Pełnienie wachty morskiej i portowej
TWO.08. Planowanie i prowadzenie żeglugi po śródlądowych drogach wodnych i morskich wodach wewnętrznych
TWO.09. Obsługa siłowni statkowych, urządzeń pomocniczych i mechanizmów pokładowych



BUD.01. Wykonywanie robót zbrojarskich i betoniarskich
BUD.02. Wykonywanie robót ciesielskich
BUD.03. Wykonywanie robót dekarsko-blacharskich
BUD.09. Wykonywanie robót związanych z budową, montażem i eksploatacją sieci oraz instalacji sanitarnych
BUD.10. Wykonywanie robót związanych z montażem stolarki budowlanej
BUD.11. Wykonywanie robót montażowych, okładzinowych i wykończeniowych
BUD.12. Wykonywanie robót murarskich i tynkarskich
BUD.13. Eksploatacja maszyn i urządzeń do robót ziemnych i drogowych
DRM.04. Wytwarzanie wyrobów z drewna i materiałów drewnopochodnych
DRM.05. Wykonywanie wyrobów tapicerowanych
EKA.07. Prowadzenie rachunkowości
ELE.01. Montaż i obsługa maszyn i urządzeń elektrycznych
ELE.02. Montaż, uruchamianie i konserwacja instalacji, maszyn i urządzeń elektrycznych
ELE.04. Eksploatacja i organizacja robót związanych z montażem instalacji i urządzeń chłodniczych, klimatyzacyjnych oraz pomp ciepła
ELE.05. Eksploatacja maszyn, urządzeń i instalacji elektrycznych
ELE.06. Montaż, uruchamianie oraz eksploatacja instalacji i jednostek przesyłowych w systemach energetycznych
ELE.07. Montaż, uruchamianie oraz eksploatacja instalacji i jednostek wytwórczych w systemach energetycznych
ELE.10. Montaż i uruchamianie urządzeń i systemów energetyki odnawialnej
ELE.11. Eksploatacja urządzeń i systemów energetyki odnawialnej
ELM.02. Montaż oraz instalowanie układów i urządzeń elektronicznych
ELM.03. Montaż, uruchamianie i konserwacja urządzeń i systemów mechatronicznych
ELM.04. Eksploatacja układów automatyki przemysłowej
ELM.05. Eksploatacja urządzeń elektronicznych
ELM.06. Eksploatacja i programowanie urządzeń i systemów mechatronicznych
FRK.01. Wykonywanie usług fryzjerskich
FRK.03. Projektowanie i wykonywanie fryzur
FRK.04. Wykonywanie zabiegów kosmetycznych
HAN.01. Prowadzenie sprzedaży
HAN.02. Prowadzenie działań handlowych
HGT.01. Wykonywanie usług kelnerskich
HGT.02. Przygotowanie i wydawanie dań
HGT.04. Wykonywanie prac pomocniczych w obiektach świadczących usługi gastronomiczne
LES.01. Obsługa maszyn stosowanych w gospodarce leśnej
MEC.03. Montaż i obsługa maszyn i urządzeń

Nie ma zapotrzebowania na tę kwalifikację i nie ma podstaw, by sądzić, że pojawi się do 2020 r.

MEC.05. Użytkowanie obrabiarek skrawających
MOT.01. Diagnostowanie i naprawa nadwozi pojazdów samochodowych
MOT.02. Obsługa, diagnostowanie oraz naprawa mechatronicznych systemów pojazdów samochodowych
MOT.03. Diagnostowanie i naprawa powłok lakierniczych
MOT.05. Obsługa, diagnostowanie oraz naprawa pojazdów samochodowych
MEC.05. Użytkowanie obrabiarek skrawających
MED.01. Asystowanie lekarzowi dentyście i utrzymanie gabinetu w gotowości do pracy
MED.02. Wykonywanie świadczeń stomatologicznych z zakresu profilaktyki i promocji zdrowia jamy ustnej oraz współuczestniczenie w procesie leczenia
MED.03. Świadczenie usług pielęgnacyjno-opiekuńczych osobie chorej i niesamodzielnej
MOD.05. Wytwarzanie obuwia
SPL.05. Organizacja transportu oraz obsługa klientów i kontrahentów
SPC.01. Produkcja wyrobów cukierniczych
SPC.02. Produkcja wyrobów spożywczych z wykorzystaniem maszyn i urządzeń
SPC.03. Produkcja wyrobów piekarskich
TDR.01. Eksploatacja środków transportu drogowego

AUD.01. Przygotowanie i organizacja produkcji audiowizualnej
AUD.02. Rejestracja, obróbka i publikacja obrazu
AUD.03. Budowa i renowacja fortepianów i pianin
AUD.04. Strojenie i korekta fortepianów i pianin
AUD.05. Realizacja projektów graficznych i multimedialnych
AUD.06. Obsługa sceny
AUD.07. Realizacja nagłośnień
AUD.08. Montaż dźwięku
AUD.09. Realizacja nagrań dźwiękowych
BUD.04. Wykonywanie robót kamieniarskich
BUD.05. Wykonywanie robót kominarskich
BUD.06. Wykonywanie izolacji budowlanych
BUD.07. Wykonywanie płaszczy ochronnych z blachy, konstrukcji wsporczych i nośnych oraz izolacji przemysłowych
BUD.08. Montaż konstrukcji budowlanych
BUD.14. Organizacja i kontrola robót budowlanych oraz sporządzanie kosztorysów
BUD.15. Organizacja robót związanych z budową i utrzymaniem dróg i obiektów inżynierskich oraz sporządzanie kosztorysów
BUD.16. Wykonywanie robót związanych z budową, montażem oraz eksploatacją sieci i instalacji gazowych
BUD.17. Organizacja i dokumentacja robót związanych z budową, montażem oraz eksploatacją sieci i instalacji gazowych

BUD.18. Wykonywanie pomiarów sytuacyjnych, wysokościowych i realizacyjnych oraz opracowywanie wyników tych pomiarów

BUD.19. Wykonywanie prac geodezyjnych związanych z katastrzem i gospodarką nieruchomościami

BUD.20. Organizacja robót związanych z budową, montażem i eksploatacją sieci oraz instalacji sanitarnych

BUD.21. Organizacja i prowadzenie robót związanych z budową obiektów inżynierii środowiska

BUD.22. Organizacja i prowadzenie robót melioracyjnych

BUD.23. Wykonywanie i renowacja detali architektonicznych

BUD.24. Prowadzenie prac renowatorskich elementów architektury

BUD.25. Organizacja, kontrola i sporządzanie kosztorysów robót wykończeniowych w budownictwie

BUD.26. Wykonywanie robót zduńskich

CES.01. Eksploatacja maszyn i urządzeń przemysłu ceramicznego

CES.02. Eksploatacja maszyn i urządzeń przemysłu szklarskiego

CES.03. Organizacja i kontrolowanie procesów w przemyśle ceramicznym

CES.04. Organizacja procesów wytwarzania wyrobów ze szkła

CHM.01. Obsługa maszyn i urządzeń do przetwórstwa tworzyw sztucznych

CHM.02. Eksploatacja maszyn i urządzeń przemysłu chemicznego

CHM.03. Przygotowywanie sprzętu, odczynników chemicznych i próbek do badań analitycznych

CHM.04. Wykonywanie badań analitycznych

CHM.05. Ocena stanu środowiska, planowanie i realizacja zadań w ochronie środowiska

CHM.06. Organizacja i kontrolowanie procesów technologicznych w przemyśle chemicznym

DRM.01. Wykonywanie wyrobów koszykarsko -plecionkarskich

DRM.02. Montaż i obsługa maszyn i urządzeń przemysłu drzewnego

DRM.03. Wytwarzanie prostych wyrobów z drewna i materiałów drewnopochodnych

DRM.06. Produkcja mas włóknistych i wytworów papierniczych

DRM.07. Przetwórstwo wytworów papierniczych

DRM.08. Organizacja i prowadzenie procesów przetwarzania drewna i materiałów drewnopochodnych

EKA.01. Obsługa klienta w jednostkach administracji

EKA.02. Organizacja i prowadzenie archiwum

EKA.03. Opracowywanie materiałów archiwalnych

EKA.04. Prowadzenie dokumentacji w jednostce organizacyjnej

EKA.05. Prowadzenie spraw kadrowo -płacowych i gospodarki finansowej jednostek organizacyjnych

DRM.08. Organizacja i prowadzenie procesów przetwarzania drewna i materiałów drewnopochodnych

EKA.01. Obsługa klienta w jednostkach administracji

EKA.02. Organizacja i prowadzenie archiwum

EKA.03. Opracowywanie materiałów archiwalnych

EKA.04. Prowadzenie dokumentacji w jednostce organizacyjnej
EKA.05. Prowadzenie spraw kadrowo-płacowych i gospodarki finansowej jednostek organizacyjnych
EKA.06. Wykonywanie prac biurowych
EKA.08. Świadczenie usług pocztowych i finansowych oraz wykonywanie zadań rozdzielczo-ekspedycyjnych
ELE.03. Wykonywanie robót związanych z montażem instalacji i urządzeń chłodniczych, klimatyzacyjnych oraz pomp ciepła
ELE.08. Montaż urządzeń dźwigowych
ELE.09. Obsługa i konserwacja urządzeń dźwigowych
ELM.01. Montaż, uruchamianie i obsługiwanie układów automatyki przemysłowej
FRK.02. Wykonywanie fryzjerskich prac pomocniczych
GIW.01. Eksploatacja otworowa złóż
GIW.02. Eksploatacja podziemna złóż
GIW.03. Eksploatacja złóż metodą odkrywkową
GIW.04. Eksploatacja podziemna kopalin innych niż węgiel kamienny
GIW.05. Obsługa maszyn i urządzeń do przeróbki mechanicznej kopalin
GIW.06. Wykonywanie prac geologicznych
GIW.07. Organizacja i prowadzenie eksploatacji złóż metodą odkrywkową
GIW.08. Organizacja i prowadzenie eksploatacji otworowej złóż
GIW.09. Organizacja i prowadzenie eksploatacji podziemnej złóż
GIW.10. Organizacja i prowadzenie eksploatacji podziemnej kopalin innych niż węgiel kamienny
GIW.11. Organizacja procesu przeróbki kopalin stałych
GIW.12. Wykonywanie prac wiertniczych
GIW.13. Organizacja i prowadzenie prac wiertniczych
HAN.03. Prowadzenie działalności informacyjno-bibliograficznej
HGT.03. Obsługa gości w obiekcie świadczącym usługi hotelarskie
HGT.05. Wykonywanie prac pomocniczych w obiektach świadczących usługi hotelarskie
HGT.06. Realizacja usług w recepcji
HGT.07. Przygotowanie imprez i usług turystycznych
HGT.08. Obsługa klienta oraz rozliczanie imprez i usług turystycznych
HGT.09. Prowadzenie działalności turystycznej na obszarach wiejskich
HGT.10. Prowadzenie gospodarstwa agroturystycznego
HGT.11. Organizacja usług gastronomicznych
HGT.12. Organizacja żywienia i usług gastronomicznych
LES.02. Gospodarowanie zasobami leśnymi
MEC.01. Wykonywanie i naprawa wyrobów z blachy i profili kształtowych
MEC.02. Wykonywanie i naprawa wyrobów kowalskich
MEC.04. Montaż systemów rurociągowych
MEC.06. Montaż i obsługa prostych elementów maszyn i urządzeń
MEC.07. Wykonywanie i naprawa elementów wyrobów oraz prostych części maszyn, urządzeń i narzędzi
MEC.08. Wykonywanie i naprawa elementów maszyn, urządzeń i narzędzi

MEC.09. Organizacja i nadzorowanie procesów produkcji maszyn i urządzeń

MEP.01. Montaż i naprawa maszyn i urządzeń precyzyjnych

MEP.02. Montaż i naprawa elementów i układów optycznych

MEP.03. Wykonywanie i naprawa pomocy wzrokowych

MEP.04. Naprawa zegarów i zegarków

MEP.05. Wykonywanie i naprawa wyrobów złotniczych i jubilerskich

MTL.01. Wykonywanie i naprawa oprzyrządowania odlewniczego

MTL.02. Eksploatacja maszyn i urządzeń odlewniczych

MTL.03. Eksploatacja maszyn i urządzeń przemysłu metalurgicznego

MTL.04. Organizacja i nadzorowanie procesu odlewniczego

MTL.05. Organizacja i prowadzenie procesów metalurgicznych

MOT.04. Diagnostowanie, obsługa i naprawa pojazdów motocyklowych

BPO.01. Zarządzanie bezpieczeństwem w środowisku pracy

BPO.02. Ochrona osób i mienia

BPO.03. Wykonywanie działań ratowniczych

BPO.04. Zarządzanie działaniami ratowniczymi

OGR.02. Zakładanie i prowadzenie upraw ogrodniczych

OGR.03. Projektowanie, urządzenie i pielęgnacja roślinnych obiektów architektury krajobrazu

OGR.04. Organizacja prac związanych z budową oraz konserwacją obiektów małej architektury krajobrazu

OGR.05. Planowanie i organizacja prac ogrodniczych

MED.04. Świadczenie usług medycznych w zakresie ortoptyki

MED.05. Świadczenie usług medycznych w zakresie badania i protezowania słuchu

MED.06. Wykonywanie i naprawa wyrobów medycznych z zakresu protetyki dentystycznej, ortodoncji oraz epitez twarzy

MED.07. Montaż i eksploatacja urządzeń elektronicznych i systemów informatyki medycznej

MED.08. Świadczenie usług medycznych w zakresie diagnostyki obrazowej, elektromedycznej i radioterapii

MED.09. Sporządzanie i wytwarzanie produktów leczniczych oraz prowadzenie obrotu produktami leczniczymi, wyrobami medycznymi, suplementami diety i środkami spożywczymi specjalnego przeznaczenia żywieniowego oraz innymi produktami dopuszczonymi do obrotu w aptece na podstawie przepisów prawa

MED.10. Świadczenie usług w zakresie masażu

MED.11. Wykonywanie i dobieranie przedmiotów ortopedycznych oraz środków pomocniczych

MED.12. Wykonywanie dekontaminacji sprzętu i wyrobów medycznych

MED.13. Świadczenie usług w zakresie terapii zajęciowej

PGF.01. Realizacja procesów drukowania z użyciem fleksograficznych form drukowych

PGF.02. Realizacja procesów drukowania z offsetowych form drukowych

PGF.03. Realizacja procesów introligatorskich i opakowaniowych

PGF.04. Przygotowywanie oraz wykonywanie prac graficznych i publikacji cyfrowych

PGF.05. Drukowanie cyfrowe i obróbka druków

PGF.06. Planowanie i kontrola produkcji poligraficznej

PGF.07. Wykonywanie przekazu reklamowego

PGF.08. Zarządzanie kampanią reklamową

SPO.04. Świadczenie usług opiekuńczych i wspomagających rozwój dziecka

SPO.05. Świadczenie usług opiekuńczych

MOD.01. Wyprawianie skór

MOD.02. Wykonywanie i renowacja wyrobów kaletniczych

MOD.03. Projektowanie i wytwarzanie wyrobów odzieżowych

MOD.04. Wykonywanie i renowacja wyrobów kuśnierskich

MOD.06. Wytwarzanie i wykańczanie wyrobów włókienniczych

MOD.07. Wykonywanie prostych wyrobów odzieżowych

MOD.08. Wytwarzanie, konserwacja i renowacja rękodzielniczych wyrobów włókienniczych

MOD.09. Organizacja i prowadzenie procesu wyprawy skór

MOD.10. Organizacja i prowadzenie procesów wytwarzania obuwia

MOD.11. Organizacja procesów wytwarzania wyrobów odzieżowych

MOD.12. Organizacja i prowadzenie procesów wytwarzania wyrobów skórzanych

MOD.13. Projektowanie i organizacja procesów wytwarzania włókienniczych wyrobów dekoracyjnych

MOD.14. Nadzorowanie procesów wytwarzania i wykańczania wyrobów włókienniczych

ROL.01. Jeździectwo i trening koni

ROL.02. Eksploatacja pojazdów, maszyn, urządzeń i narzędzi stosowanych w rolnictwie

ROL.03. Prowadzenie produkcji pszczelarskiej

ROL.04. Prowadzenie produkcji rolniczej

ROL.05. Organizacja i prowadzenie przedsiębiorstwa w agrobiznesie

ROL.06. Organizacja chowu i hodowli koni

ROL.07. Szkolenie i użytkowanie koni

ROL.08. Eksploatacja systemów mechatronicznych w rolnictwie

ROL.09. Organizacja i nadzorowanie produkcji rolniczej i pszczelarskiej

ROL.10. Organizacja i nadzorowanie produkcji rolniczej

ROL.11. Prowadzenie chowu i inseminacji zwierząt

ROL.12. Wykonywanie weterynaryjnych czynności pomocniczych

RYB.01. Wykonywanie prac rybackich w akwakulturze oraz rybackie użytkowanie wód śródlądowych

RYB.02. Organizacja prac rybackich w akwakulturze i w rybackim użytkowaniu wód śródlądowych

RYB.03. Pełnienie wachty morskiej i portowej na statku rybackim

SPL.01. Obsługa magazynów

SPL.02. Obsługa podróżnych w portach i terminalach

SPL.03. Obsługa ładunków w portach i terminalach
SPL.04. Organizacja transportu
SPC.04. Produkcja przetworów mięsnych i tłuszczowych
SPC.05. Obróbka ryb i produkcja przetworów rybnych
SPC.06. Organizacja i nadzorowanie produkcji wyrobów mleczarskich
SPC.07. Organizacja i nadzorowanie produkcji wyrobów spożywczych
INF.01. Montaż i utrzymanie torów telekomunikacyjnych oraz urządzeń abonenckich
INF.02. Administracja i eksploatacja systemów komputerowych, urządzeń peryferyjnych i lokalnych sieci komputerowych
INF.03. Tworzenie i administrowanie stronami i aplikacjami internetowymi oraz bazami danych
INF.04. Projektowanie, programowanie i testowanie aplikacji
INF.05. Montaż i eksploatacja instalacji wewnątrzbudynkowych telewizji satelitarnej, kablowej i naziemnej
INF.06. Montaż i eksploatacja szerokopasmowych sieci kablowych pozabudynkowych
INF.07. Montaż i konfiguracja lokalnych sieci komputerowych oraz administrowanie systemami operacyjnymi
INF.08. Eksploatacja i konfiguracja oraz administrowanie sieciami rozległymi
INF.09. Uruchamianie i utrzymanie sieci telekomunikacyjnych
INF.10. Obsługa oprogramowania i sprzętu informatycznego wspomagających użytkownika z niepełnosprawnością wzrokową
TDR.02. Organizacja przewozu środkami transportu drogowego
TKO.02. Montaż i eksploatacja urządzeń i systemów sterowania ruchem kolejowym
TKO.04. Organizacja robót związanych z budową i utrzymaniem kolejowych obiektów inżynieryjnych oraz podstawy kosztorysowania
TKO.05. Montaż i eksploatacja sieci zasilających oraz trakcji elektrycznej
TKO.06. Montaż i eksploatacja środków transportu szynowego
TKO.07. Organizacja i prowadzenie ruchu pociągów
TKO.08. Planowanie i realizacja przewozów kolejowych
TLO.01. Wykonywanie obsługi technicznej wyposażenia awionicznego i elektrycznego statków powietrznych
TLO.02. Obsługa operacyjna portu lotniczego i współpraca ze służbami żeglugi powietrznej
TLO.03. Wykonywanie obsługi technicznej płatowca i jego instalacji oraz zespołu napędowego statków powietrznych
TWO.01. Wykonywanie robót regulacyjnych i hydrotechnicznych
TWO.02. Montaż konstrukcji i wyposażenia jachtów i łodzi
TWO.03. Wykonywanie i montaż elementów kadłuba jednostek pływających
TWO.04. Organizacja robót związanych z regulacją cieków naturalnych oraz budową urządzeń wodnych
TWO.05. Organizacja budowy, remontu i modernizacji kadłuba jednostek pływających

TWO.06. Organizacja i wykonywanie prac związanych z eksploatacją maszyn, urządzeń i instalacji okrętowych
TWO.07. Pełnienie wachty morskiej i portowej
TWO.08. Planowanie i prowadzenie żeglugi po śródlądowych drogach wodnych i morskich wodach wewnętrznych
TWO.09. Obsługa siłowni statkowych, urządzeń pomocniczych i mechanizmów pokładowych

Powiat hrubieszowski

Jest zapotrzebowanie pracodawców oraz problem ze znalezieniem osób z kwalifikacją

BUD.01. Wykonywanie robót zbrojarskich i betoniarskich
BUD.02. Wykonywanie robót ciesielskich
BUD.03. Wykonywanie robót dekarско-blacharskich
BUD.04. Wykonywanie robót kamieniarskich
BUD.06. Wykonywanie izolacji budowlanych
BUD.08. Montaż konstrukcji budowlanych
BUD.09. Wykonywanie robót związanych z budową, montażem i eksploatacją sieci oraz instalacji sanitarnych
BUD.11. Wykonywanie robót montażowych, okładzinowych i wykończeniowych
BUD.12. Wykonywanie robót murarskich i tynkarskich
BUD.13. Eksploatacja maszyn i urządzeń do robót ziemnych i drogowych
BUD.15. Organizacja robót związanych z budową i utrzymaniem dróg i obiektów inżynierskich oraz sporządzanie kosztorysów
BUD.18. Wykonywanie pomiarów sytuacyjnych, wysokościowych i realizacyjnych oraz opracowywanie wyników tych pomiarów
BUD.19. Wykonywanie prac geodezyjnych związanych z katastrzem i gospodarką nieruchomościami
BUD.20. Organizacja robót związanych z budową, montażem i eksploatacją sieci oraz instalacji sanitarnych
BUD.25. Organizacja, kontrola i sporządzanie kosztorysów robót wykończeniowych w budownictwie
EKA.07. Prowadzenie rachunkowości
ELE.01. Montaż i obsługa maszyn i urządzeń elektrycznych
ELE.02. Montaż, uruchamianie i konserwacja instalacji, maszyn i urządzeń elektrycznych
ELE.05. Eksploatacja maszyn, urządzeń i instalacji elektrycznych
ELM.03. Montaż, uruchamianie i konserwacja urządzeń i systemów mechatronicznych
ELM.05. Eksploatacja urządzeń elektronicznych
ELM.06. Eksploatacja i programowanie urządzeń i systemów mechatronicznych
HAN.01. Prowadzenie sprzedaży

HAN.02. Prowadzenie działań handlowych
HGT.01. Wykonywanie usług kelnerskich
HGT.02. Przygotowanie i wydawanie dań
HGT.11. Organizacja usług gastronomicznych
HGT.12. Organizacja żywienia i usług gastronomicznych
MEC.01. Wykonywanie i naprawa wyrobów z blachy i profili kształtowych
MEC.03. Montaż i obsługa maszyn i urządzeń
MEC.05. Użytkowanie obrabiarek skrawających
MEC.08. Wykonywanie i naprawa elementów maszyn, urządzeń i narzędzi
MEC.09. Organizacja i nadzorowanie procesów produkcji maszyn i urządzeń
MOT.01. Diagnozowanie i naprawa nadwozi pojazdów samochodowych
MOT.02. Obsługa, diagnozowanie oraz naprawa mechatronicznych systemów pojazdów samochodowych
MOT.03. Diagnozowanie i naprawa powłok lakierniczych
MOT.05. Obsługa, diagnozowanie oraz naprawa pojazdów samochodowych
MEC.05. Użytkowanie obrabiarek skrawających
BPO.02. Ochrona osób i mienia
SPC.03. Produkcja wyrobów piekarskich
TWO.07. Pełnienie wachty morskiej i portowej

AUD.01. Przygotowanie i organizacja produkcji audiowizualnej
AUD.02. Rejestracja, obróbka i publikacja obrazu
AUD.03. Budowa i renowacja fortepianów i pianin
AUD.04. Strojenie i korekta fortepianów i pianin
AUD.05. Realizacja projektów graficznych i multimedialnych
AUD.08. Montaż dźwięku
AUD.09. Realizacja nagrań dźwiękowych
BUD.05. Wykonywanie robót kominiarskich
BUD.07. Wykonywanie płaszczy ochronnych z blachy, konstrukcji wsporczych i nośnych oraz izolacji przemysłowych
BUD.14. Organizacja i kontrola robót budowlanych oraz sporządzanie kosztorysów
BUD.16. Wykonywanie robót związanych z budową, montażem oraz eksploatacją sieci i instalacji gazowych
BUD.17. Organizacja i dokumentacja robót związanych z budową, montażem oraz eksploatacją sieci i instalacji gazowych
BUD.21. Organizacja i prowadzenie robót związanych z budową obiektów inżynierii środowiska
BUD.22. Organizacja i prowadzenie robót melioracyjnych
BUD.23. Wykonywanie i renowacja detali architektonicznych
BUD.24. Prowadzenie prac renowatorskich elementów architektury
BUD.26. Wykonywanie robót zduńskich
CES.01. Eksploatacja maszyn i urządzeń przemysłu ceramicznego
CES.02. Eksploatacja maszyn i urządzeń przemysłu szklarskiego
CES.03. Organizacja i kontrolowanie procesów w przemyśle ceramicznym

CES.04. Organizacja procesów wytwarzania wyrobów ze szkła
CHM.01. Obsługa maszyn i urządzeń do przetwórstwa tworzyw sztucznych
CHM.02. Eksploatacja maszyn i urządzeń przemysłu chemicznego
CHM.05. Ocena stanu środowiska, planowanie i realizacja zadań w ochronie środowiska
CHM.06. Organizacja i kontrolowanie procesów technologicznych w przemyśle chemicznym
DRM.01. Wykonywanie wyrobów koszykarsko-plecionkarskich
DRM.02. Montaż i obsługa maszyn i urządzeń przemysłu drzewnego
DRM.05. Wykonywanie wyrobów tapicerowanych
DRM.06. Produkcja mas włóknistych i wytworów papierniczych
DRM.07. Przetwórstwo wytworów papierniczych
DRM.08. Organizacja i prowadzenie procesów przetwarzania drewna i materiałów drewnopochodnych
EKA.01. Obsługa klienta w jednostkach administracji
EKA.02. Organizacja i prowadzenie archiwum
EKA.03. Opracowywanie materiałów archiwalnych
EKA.04. Prowadzenie dokumentacji w jednostce organizacyjnej
EKA.06. Wykonywanie prac biurowych
EKA.08. Świadczenie usług pocztowych i finansowych oraz wykonywanie zadań rozdzielczo-ekspedycyjnych
ELE.03. Wykonywanie robót związanych z montażem instalacji i urządzeń chłodniczych, klimatyzacyjnych oraz pomp ciepła
ELE.04. Eksploatacja i organizacja robót związanych z montażem instalacji i urządzeń chłodniczych, klimatyzacyjnych oraz pomp ciepła
ELE.06. Montaż, uruchamianie oraz eksploatacja instalacji i jednostek przesyłowych w systemach energetycznych
ELE.07. Montaż, uruchamianie oraz eksploatacja instalacji i jednostek wytwórczych w systemach energetycznych
ELE.08. Montaż urządzeń dźwigowych
ELE.09. Obsługa i konserwacja urządzeń dźwigowych
ELE.10. Montaż i uruchamianie urządzeń i systemów energetyki odnawialnej
ELE.11. Eksploatacja urządzeń i systemów energetyki odnawialnej
ELM.01. Montaż, uruchamianie i obsługiwanie układów automatyki przemysłowej
ELM.02. Montaż oraz instalowanie układów i urządzeń elektronicznych
ELM.04. Eksploatacja układów automatyki przemysłowej
FRK.02. Wykonywanie fryzjerskich prac pomocniczych
FRK.04. Wykonywanie zabiegów kosmetycznych
GIW.01. Eksploatacja otworowa złóż
GIW.02. Eksploatacja podziemna złóż
GIW.03. Eksploatacja złóż metodą odkrywkową
GIW.04. Eksploatacja podziemna kopalni innych niż węgiel kamienny
GIW.05. Obsługa maszyn i urządzeń do przeróbki mechanicznej kopalni
GIW.06. Wykonywanie prac geologicznych

GIW.07. Organizacja i prowadzenie eksploatacji złóż metodą odkrywkową
GIW.08. Organizacja i prowadzenie eksploatacji otworowej złóż
GIW.09. Organizacja i prowadzenie eksploatacji podziemnej złóż
GIW.10. Organizacja i prowadzenie eksploatacji podziemnej kopalni innych niż węgiel kamienny
GIW.11. Organizacja procesu przeróbki kopalni stałych
GIW.12. Wykonywanie prac wiertniczych
GIW.13. Organizacja i prowadzenie prac wiertniczych
HAN.03. Prowadzenie działalności informacyjno-bibliograficznej
HGT.04. Wykonywanie prac pomocniczych w obiektach świadczących usługi gastronomiczne
HGT.05. Wykonywanie prac pomocniczych w obiektach świadczących usługi hotelarskie
HGT.06. Realizacja usług w recepcji
HGT.07. Przygotowanie imprez i usług turystycznych
HGT.08. Obsługa klienta oraz rozliczanie imprez i usług turystycznych
HGT.09. Prowadzenie działalności turystycznej na obszarach wiejskich
HGT.10. Prowadzenie gospodarstwa agroturystycznego
LES.01. Obsługa maszyn stosowanych w gospodarce leśnej
LES.02. Gospodarowanie zasobami leśnymi
MEC.02. Wykonywanie i naprawa wyrobów kowalskich
MEC.04. Montaż systemów rurociągowych
MEC.06. Montaż i obsługa prostych elementów maszyn i urządzeń
MEC.07. Wykonywanie i naprawa elementów wyrobów oraz prostych części maszyn, urządzeń i narzędzi
MEP.01. Montaż i naprawa maszyn i urządzeń precyzyjnych
MEP.02. Montaż i naprawa elementów i układów optycznych
MEP.03. Wykonywanie i naprawa pomocy wzrokowych
MEP.04. Naprawa zegarów i zegarków
MEP.05. Wykonywanie i naprawa wyrobów złotniczych i jubilerskich
MTL.01. Wykonywanie i naprawa oprzyrządowania odlewniczego
MTL.02. Eksploatacja maszyn i urządzeń odlewniczych
MTL.03. Eksploatacja maszyn i urządzeń przemysłu metalurgicznego
MTL.04. Organizacja i nadzorowanie procesu odlewniczego
MTL.05. Organizacja i prowadzenie procesów metalurgicznych
MOT.04. Diagnostowanie, obsługa i naprawa pojazdów motocyklowych
BPO.01. Zarządzanie bezpieczeństwem w środowisku pracy
BPO.03. Wykonywanie działań ratowniczych
BPO.04. Zarządzanie działaniami ratowniczymi
OGR.01. Wykonywanie kompozycji florystycznych
OGR.02. Zakładanie i prowadzenie upraw ogrodniczych
OGR.03. Projektowanie, urządzenie i pielęgnacja roślinnych obiektów architektury krajobrazu
OGR.04. Organizacja prac związanych z budową oraz konserwacją obiektów małej architektury krajobrazu
OGR.05. Planowanie i organizacja prac ogrodniczych

MED.01. Asystowanie lekarzowi dentyście i utrzymanie gabinetu w gotowości do pracy

MED.02. Wykonywanie świadczeń stomatologicznych z zakresu profilaktyki i promocji zdrowia jamy ustnej oraz współuczestniczenie w procesie leczenia

MED.03. Świadczenie usług pielęgnacyjno-opiekuńczych osobie chorej i niesamodzielnej

MED.04. Świadczenie usług medycznych w zakresie ortoptyki

MED.05. Świadczenie usług medycznych w zakresie badania i protezowania słuchu

MED.06. Wykonywanie i naprawa wyrobów medycznych z zakresu protetyki dentystycznej, ortodoncji oraz epitez twarzy

MED.07. Montaż i eksploatacja urządzeń elektronicznych i systemów informatyki medycznej

MED.08. Świadczenie usług medycznych w zakresie diagnostyki obrazowej, elektromedycznej i radioterapii

MED.09. Sporządzanie i wytwarzanie produktów leczniczych oraz prowadzenie obrotu produktami leczniczymi, wyrobami medycznymi, suplementami diety i środkami spożywczymi specjalnego przeznaczenia żywieniowego oraz innymi produktami dopuszczonymi do obrotu w aptece na podstawie przepisów prawa

MED.10. Świadczenie usług w zakresie masażu

MED.11. Wykonywanie i dobieranie przedmiotów ortopedycznych oraz środków pomocniczych

MED.12. Wykonywanie dekontaminacji sprzętu i wyrobów medycznych

MED.13. Świadczenie usług w zakresie terapii zajęciowej

PGF.01. Realizacja procesów drukowania z użyciem fleksograficznych form drukowych

PGF.02. Realizacja procesów drukowania z offsetowych form drukowych

PGF.03. Realizacja procesów introligatorskich i opakowaniowych

PGF.04. Przygotowywanie oraz wykonywanie prac graficznych i publikacji cyfrowych

PGF.05. Drukowanie cyfrowe i obróbka druków

PGF.06. Planowanie i kontrola produkcji poligraficznej

PGF.07. Wykonywanie przekazu reklamowego

PGF.08. Zarządzanie kampanią reklamową

SPO.01. Udzielanie pomocy i organizacja wsparcia osobie niepełnosprawnej

SPO.02. Świadczenie usług opiekuńczo-wspierających osobie starszej

SPO.03. Świadczenie usług opiekuńczo-wspierających osobie podopiecznej

SPO.04. Świadczenie usług opiekuńczych i wspomagających rozwój dziecka

SPO.05. Świadczenie usług opiekuńczych

MOD.01. Wyprawianie skór

MOD.02. Wykonywanie i renowacja wyrobów kaletniczych

MOD.03. Projektowanie i wytwarzanie wyrobów odzieżowych

MOD.04. Wykonywanie i renowacja wyrobów kuśnierskich

MOD.05. Wytwarzanie obuwia
MOD.06. Wytwarzanie i wykańczanie wyrobów włókienniczych
MOD.07. Wykonywanie prostych wyrobów odzieżowych
MOD.08. Wytwarzanie, konserwacja i renowacja rękodzielniczych wyrobów włókienniczych
MOD.09. Organizacja i prowadzenie procesu wyprawy skór
MOD.10. Organizacja i prowadzenie procesów wytwarzania obuwia
MOD.11. Organizacja procesów wytwarzania wyrobów odzieżowych
MOD.12. Organizacja i prowadzenie procesów wytwarzania wyrobów skórzanych
MOD.13. Projektowanie i organizacja procesów wytwarzania włókienniczych wyrobów dekoracyjnych
MOD.14. Nadzorowanie procesów wytwarzania i wykańczania wyrobów włókienniczych
ROL.01. Jeździectwo i trening koni
ROL.02. Eksploatacja pojazdów, maszyn, urządzeń i narzędzi stosowanych w rolnictwie
ROL.03. Prowadzenie produkcji pszczelarskiej
ROL.04. Prowadzenie produkcji rolniczej
ROL.05. Organizacja i prowadzenie przedsiębiorstwa w agrobiznesie
ROL.06. Organizacja chowu i hodowli koni
ROL.07. Szkolenie i użytkowanie koni
ROL.08. Eksploatacja systemów mechatronicznych w rolnictwie
ROL.09. Organizacja i nadzorowanie produkcji rolniczej i pszczelarskiej
ROL.10. Organizacja i nadzorowanie produkcji rolniczej
ROL.11. Prowadzenie chowu i inseminacji zwierząt
ROL.12. Wykonywanie weterynaryjnych czynności pomocniczych
RYB.01. Wykonywanie prac rybackich w akwakulturze oraz rybackie użytkowanie wód śródlądowych
RYB.02. Organizacja prac rybackich w akwakulturze i w rybackim użytkowaniu wód śródlądowych
RYB.03. Pełnienie wachty morskiej i portowej na statku rybackim
SPL.01. Obsługa magazynów
SPL.02. Obsługa podróżnych w portach i terminalach
SPL.03. Obsługa ładunków w portach i terminalach
SPL.04. Organizacja transportu
SPL.05. Organizacja transportu oraz obsługa klientów i kontrahentów
SPC.01. Produkcja wyrobów cukierniczych
SPC.02. Produkcja wyrobów spożywczych z wykorzystaniem maszyn i urządzeń
SPC.04. Produkcja przetworów mięsnych i tłuszczowych
SPC.05. Obróbka ryb i produkcja przetworów rybnych
SPC.06. Organizacja i nadzorowanie produkcji wyrobów mleczarskich
SPC.07. Organizacja i nadzorowanie produkcji wyrobów spożywczych
INF.01. Montaż i utrzymanie torów telekomunikacyjnych oraz urządzeń abonenckich

INF.02. Administracja i eksploatacja systemów komputerowych, urządzeń peryferyjnych i lokalnych sieci komputerowych

INF.03. Tworzenie i administrowanie stronami i aplikacjami internetowymi oraz bazami danych

INF.04. Projektowanie, programowanie i testowanie aplikacji

INF.05. Montaż i eksploatacja instalacji wewnątrzbudynkowych telewizji satelitarnej, kablowej i naziemnej

INF.06. Montaż i eksploatacja szerokopasmowych sieci kablowych pozabudynkowych

INF.07. Montaż i konfiguracja lokalnych sieci komputerowych oraz administrowanie systemami operacyjnymi

INF.08. Eksploatacja i konfiguracja oraz administrowanie sieciami rozległymi

INF.09. Uruchamianie i utrzymanie sieci telekomunikacyjnych

INF.10. Obsługa oprogramowania i sprzętu informatycznego wspomagających użytkownika z niepełnosprawnością wzrokową

TDR.01. Eksploatacja środków transportu drogowego

TDR.02. Organizacja przewozu środkami transportu drogowego

TKO.01. Wykonywanie i utrzymywanie nawierzchni kolejowej i podtorza

TKO.02. Montaż i eksploatacja urządzeń i systemów sterowania ruchem kolejowym

TKO.03. Organizacja robót związanych z budową i utrzymaniem dróg kolejowych

TKO.04. Organizacja robót związanych z budową i utrzymaniem kolejowych obiektów inżynierskich oraz podstawy kosztorysowania

TKO.05. Montaż i eksploatacja sieci zasilających oraz trakcji elektrycznej

TKO.06. Montaż i eksploatacja środków transportu szynowego

TKO.07. Organizacja i prowadzenie ruchu pociągów

TKO.08. Planowanie i realizacja przewozów kolejowych

TLO.01. Wykonywanie obsługi technicznej wyposażenia awionicznego i elektrycznego statków powietrznych

TLO.02. Obsługa operacyjna portu lotniczego i współpraca ze służbami żeglugi powietrznej

TLO.03. Wykonywanie obsługi technicznej płatowca i jego instalacji oraz zespołu napędowego statków powietrznych

TWO.01. Wykonywanie robót regulacyjnych i hydrotechnicznych

TWO.02. Montaż konstrukcji i wyposażenia jachtów i łodzi

TWO.03. Wykonywanie i montaż elementów kadłuba jednostek pływających

TWO.04. Organizacja robót związanych z regulacją cieków naturalnych oraz budową urządzeń wodnych

TWO.05. Organizacja budowy, remontu i modernizacji kadłuba jednostek pływających

TWO.06. Organizacja i wykonywanie prac związanych z eksploatacją maszyn, urządzeń i instalacji okrętowych

TWO.08. Planowanie i prowadzenie żeglugi po śródlądowych drogach wodnych i morskich wodach wewnętrznych

Powiat janowski

Jest zapotrzebowanie pracodawców oraz problem ze znalezieniem osób z kwalifikacją

BUD.01. Wykonywanie robót zbrojarskich i betoniarskich
BUD.02. Wykonywanie robót ciesielskich
BUD.03. Wykonywanie robót dekarско-blacharskich
BUD.05. Wykonywanie robót kominiarskich
BUD.06. Wykonywanie izolacji budowlanych
BUD.08. Montaż konstrukcji budowlanych
BUD.09. Wykonywanie robót związanych z budową, montażem i eksploatacją sieci oraz instalacji sanitarnych
BUD.18. Wykonywanie pomiarów sytuacyjnych, wysokościowych i realizacyjnych oraz opracowywanie wyników tych pomiarów
BUD.19. Wykonywanie prac geodezyjnych związanych z katastrzem i gospodarką nieruchomościami
ELE.01. Montaż i obsługa maszyn i urządzeń elektrycznych
ELE.02. Montaż, uruchamianie i konserwacja instalacji, maszyn i urządzeń elektrycznych
ELE.05. Eksploatacja maszyn, urządzeń i instalacji elektrycznych
ELE.06. Montaż, uruchamianie oraz eksploatacja instalacji i jednostek przesyłowych w systemach energetycznych
ELE.07. Montaż, uruchamianie oraz eksploatacja instalacji i jednostek wytwórczych w systemach energetycznych
ELM.02. Montaż oraz instalowanie układów i urządzeń elektronicznych
ELM.04. Eksploatacja układów automatyki przemysłowej
ELM.05. Eksploatacja urządzeń elektronicznych
ELM.06. Eksploatacja i programowanie urządzeń i systemów mechatronicznych
FRK.01. Wykonywanie usług fryzjerskich
FRK.03. Projektowanie i wykonywanie fryzur
MEC.01. Wykonywanie i naprawa wyrobów z blachy i profili kształtowych
MOT.02. Obsługa, diagnozowanie oraz naprawa mechatronicznych systemów pojazdów samochodowych
BPO.01. Zarządzanie bezpieczeństwem w środowisku pracy
BPO.02. Ochrona osób i mienia
MED.01. Asystowanie lekarzowi dentyście i utrzymanie gabinetu w gotowości do pracy
MED.06. Wykonywanie i naprawa wyrobów medycznych z zakresu protetyki dentystrycznej, ortodoncji oraz epitezy twarzy
SPO.01. Udzielanie pomocy i organizacja wsparcia osobie niepełnosprawnej
SPC.01. Produkcja wyrobów cukierniczych
SPC.03. Produkcja wyrobów piekarskich
INF.02. Administracja i eksploatacja systemów komputerowych, urządzeń peryferyjnych i lokalnych sieci komputerowych

INF.03. Tworzenie i administrowanie stronami i aplikacjami internetowymi oraz bazami danych

Nie ma zapotrzebowania na tę kwalifikację i nie ma podstaw, by sądzić, że pojawi się do 2020 r.

- AUD.01. Przygotowanie i organizacja produkcji audiowizualnej
- AUD.02. Rejestracja, obróbka i publikacja obrazu
- AUD.03. Budowa i renowacja fortepianów i pianin
- AUD.04. Strojenie i korekta fortepianów i pianin
- AUD.05. Realizacja projektów graficznych i multimedialnych
- AUD.06. Obsługa sceny
- AUD.07. Realizacja nagłośnień
- AUD.08. Montaż dźwięku
- AUD.09. Realizacja nagrań dźwiękowych
- BUD.04. Wykonywanie robót kamieniarskich
- BUD.23. Wykonywanie i renowacja detali architektonicznych
- BUD.24. Prowadzenie prac renowatorskich elementów architektury
- BUD.26. Wykonywanie robót zduńskich
- CES.01. Eksploatacja maszyn i urządzeń przemysłu ceramicznego
- CES.02. Eksploatacja maszyn i urządzeń przemysłu szklarskiego
- CES.03. Organizacja i kontrolowanie procesów w przemyśle ceramicznym
- CES.04. Organizacja procesów wytwarzania wyrobów ze szkła
- CHM.02. Eksploatacja maszyn i urządzeń przemysłu chemicznego
- CHM.05. Ocena stanu środowiska, planowanie i realizacja zadań w ochronie środowiska
- CHM.06. Organizacja i kontrolowanie procesów technologicznych w przemyśle chemicznym
- DRM.01. Wykonywanie wyrobów koszykarsko-plecionkarskich
- DRM.05. Wykonywanie wyrobów tapicerowanych
- DRM.06. Produkcja mas włóknistych i wytworów papierniczych
- DRM.07. Przetwórstwo wytworów papierniczych
- EKA.08. Świadczenie usług pocztowych i finansowych oraz wykonywanie zadań rozdzielczo-ekspedycyjnych
- ELE.08. Montaż urządzeń dźwigowych
- ELE.09. Obsługa i konserwacja urządzeń dźwigowych
- ELM.01. Montaż, uruchamianie i obsługiwanie układów automatyki przemysłowej
- ELM.03. Montaż, uruchamianie i konserwacja urządzeń i systemów mechatronicznych
- FRK.02. Wykonywanie fryzjerskich prac pomocniczych
- GIW.01. Eksploatacja otworowa złóż
- GIW.02. Eksploatacja podziemna złóż
- GIW.03. Eksploatacja złóż metodą odkrywkową
- GIW.04. Eksploatacja podziemna kopalni innych niż węgiel kamienny
- GIW.05. Obsługa maszyn i urządzeń do przeróbki mechanicznej kopalni
- GIW.06. Wykonywanie prac geologicznych
- GIW.07. Organizacja i prowadzenie eksploatacji złóż metodą odkrywkową
- GIW.08. Organizacja i prowadzenie eksploatacji otworowej złóż

GIW.09. Organizacja i prowadzenie eksploatacji podziemnej złóż
GIW.10. Organizacja i prowadzenie eksploatacji podziemnej kopalni innych niż węgiel kamienny
GIW.11. Organizacja procesu przeróbki kopalni stałych
GIW.12. Wykonywanie prac wiertniczych
GIW.13. Organizacja i prowadzenie prac wiertniczych
HAN.03. Prowadzenie działalności informacyjno-bibliograficznej
HGT.07. Przygotowanie imprez i usług turystycznych
HGT.08. Obsługa klienta oraz rozliczanie imprez i usług turystycznych
HGT.09. Prowadzenie działalności turystycznej na obszarach wiejskich
HGT.10. Prowadzenie gospodarstwa agroturystycznego
HGT.11. Organizacja usług gastronomicznych
LES.02. Gospodarowanie zasobami leśnymi
MEC.02. Wykonywanie i naprawa wyrobów kowalskich
MEC.04. Montaż systemów rurociągowych
MEP.01. Montaż i naprawa maszyn i urządzeń precyzyjnych
MEP.02. Montaż i naprawa elementów i układów optycznych
MEP.03. Wykonywanie i naprawa pomocy wzrokowych
MEP.04. Naprawa zegarów i zegarków
MEP.05. Wykonywanie i naprawa wyrobów złotniczych i jubilerskich
MTL.01. Wykonywanie i naprawa oprzyrządowania odlewniczego
MTL.02. Eksploatacja maszyn i urządzeń odlewniczych
MTL.03. Eksploatacja maszyn i urządzeń przemysłu metalurgicznego
MTL.04. Organizacja i nadzorowanie procesu odlewniczego
MTL.05. Organizacja i prowadzenie procesów metalurgicznych
MOT.01. Diagnostowanie i naprawa nadwozi pojazdów samochodowych
BPO.03. Wykonywanie działań ratowniczych
BPO.04. Zarządzanie działaniami ratowniczymi
OGR.01. Wykonywanie kompozycji florystycznych
OGR.02. Zakładanie i prowadzenie upraw ogrodniczych
OGR.03. Projektowanie, urządzenie i pielęgnacja roślinnych obiektów architektury krajobrazu
OGR.04. Organizacja prac związanych z budową oraz konserwacją obiektów małej architektury krajobrazu
OGR.05. Planowanie i organizacja prac ogrodniczych
MED.02. Wykonywanie świadczeń stomatologicznych z zakresu profilaktyki i promocji zdrowia jamy ustnej oraz współuczestniczenie w procesie leczenia
MED.04. Świadczenie usług medycznych w zakresie ortoptyki
MED.05. Świadczenie usług medycznych w zakresie badania i protezowania słuchu
MED.08. Świadczenie usług medycznych w zakresie diagnostyki obrazowej, elektromedycznej i radioterapii
MED.11. Wykonywanie i dobieranie przedmiotów ortopedycznych oraz środków pomocniczych
PGF.02. Realizacja procesów drukowania z offsetowych form drukowych

PGF.03. Realizacja procesów introligatorskich i opakowaniowych
PGF.04. Przygotowywanie oraz wykonywanie prac graficznych i publikacji cyfrowych
PGF.05. Drukowanie cyfrowe i obróbka druków
PGF.06. Planowanie i kontrola produkcji poligraficznej
PGF.07. Wykonywanie przekazu reklamowego
PGF.08. Zarządzanie kampanią reklamową
MOD.01. Wyprawianie skór
MOD.02. Wykonywanie i renowacja wyrobów kaletniczych
MOD.03. Projektowanie i wytwarzanie wyrobów odzieżowych
MOD.04. Wykonywanie i renowacja wyrobów kuśnierskich
MOD.05. Wytwarzanie obuwia
MOD.06. Wytwarzanie i wykańczanie wyrobów włókienniczych
MOD.07. Wykonywanie prostych wyrobów odzieżowych
MOD.08. Wytwarzanie, konserwacja i renowacja rękodzielniczych wyrobów włókienniczych
MOD.09. Organizacja i prowadzenie procesu wyprawy skór
MOD.10. Organizacja i prowadzenie procesów wytwarzania obuwia
MOD.11. Organizacja procesów wytwarzania wyrobów odzieżowych
MOD.12. Organizacja i prowadzenie procesów wytwarzania wyrobów skórzanych
MOD.13. Projektowanie i organizacja procesów wytwarzania włókienniczych wyrobów dekoracyjnych
MOD.14. Nadzorowanie procesów wytwarzania i wykańczania wyrobów włókienniczych
ROL.01. Jeździectwo i trening koni
ROL.02. Eksploatacja pojazdów, maszyn, urządzeń i narzędzi stosowanych w rolnictwie
ROL.03. Prowadzenie produkcji pszczelarskiej
ROL.04. Prowadzenie produkcji rolniczej
ROL.05. Organizacja i prowadzenie przedsiębiorstwa w agrobiznesie
ROL.06. Organizacja chowu i hodowli koni
ROL.07. Szkolenie i użytkowanie koni
ROL.08. Eksploatacja systemów mechatronicznych w rolnictwie
ROL.09. Organizacja i nadzorowanie produkcji rolniczej i pszczelarskiej
ROL.10. Organizacja i nadzorowanie produkcji rolniczej
ROL.11. Prowadzenie chowu i inseminacji zwierząt
ROL.12. Wykonywanie weterynaryjnych czynności pomocniczych
RYB.01. Wykonywanie prac rybackich w akwakulturze oraz rybackie użytkowanie wód śródlądowych
RYB.02. Organizacja prac rybackich w akwakulturze i w rybackim użytkowaniu wód śródlądowych
RYB.03. Pełnienie wachty morskiej i portowej na statku rybackim
SPL.02. Obsługa podróżnych w portach i terminalach
SPL.03. Obsługa ładunków w portach i terminalach

SPC.02. Produkcja wyrobów spożywczych z wykorzystaniem maszyn i urządzeń

SPC.04. Produkcja przetworów mięsnych i tłuszczowych

SPC.05. Obróbka ryb i produkcja przetworów rybnych

SPC.06. Organizacja i nadzorowanie produkcji wyrobów mleczarskich

SPC.07. Organizacja i nadzorowanie produkcji wyrobów spożywczych

INF.01. Montaż i utrzymanie torów telekomunikacyjnych oraz urządzeń abonenckich

INF.04. Projektowanie, programowanie i testowanie aplikacji

INF.05. Montaż i eksploatacja instalacji wewnątrzbudynkowych telewizji satelitarnej, kablowej i naziemnej

INF.06. Montaż i eksploatacja szerokopasmowych sieci kablowych pozabudynkowych

INF.07. Montaż i konfiguracja lokalnych sieci komputerowych oraz administrowanie systemami operacyjnymi

INF.08. Eksploatacja i konfiguracja oraz administrowanie sieciami rozległymi

INF.09. Uruchamianie i utrzymanie sieci telekomunikacyjnych

INF.10. Obsługa oprogramowania i sprzętu informatycznego wspomagających użytkownika z niepełnosprawnością wzrokową

TDR.01. Eksploatacja środków transportu drogowego

TDR.02. Organizacja przewozu środkami transportu drogowego

TKO.01. Wykonywanie i utrzymywanie nawierzchni kolejowej i podtorza

TKO.02. Montaż i eksploatacja urządzeń i systemów sterowania ruchem kolejowym

TKO.03. Organizacja robót związanych z budową i utrzymaniem dróg kolejowych

TKO.04. Organizacja robót związanych z budową i utrzymaniem kolejowych obiektów inżynierskich oraz podstawy kosztorysowania

TKO.05. Montaż i eksploatacja sieci zasilających oraz trakcji elektrycznej

TKO.06. Montaż i eksploatacja środków transportu szynowego

TKO.07. Organizacja i prowadzenie ruchu pociągów

TKO.08. Planowanie i realizacja przewozów kolejowych

TLO.01. Wykonywanie obsługi technicznej wyposażenia awionicznego i elektrycznego statków powietrznych

TLO.02. Obsługa operacyjna portu lotniczego i współpraca ze służbami żeglugi powietrznej

TLO.03. Wykonywanie obsługi technicznej płatowca i jego instalacji oraz zespołu napędowego statków powietrznych

TWO.02. Montaż konstrukcji i wyposażenia jachtów i łodzi

TWO.03. Wykonywanie i montaż elementów kadłuba jednostek pływających

TWO.04. Organizacja robót związanych z regulacją cieków naturalnych oraz budową urządzeń wodnych

TWO.05. Organizacja budowy, remontu i modernizacji kadłuba jednostek pływających

TWO.06. Organizacja i wykonywanie prac związanych z eksploatacją maszyn, urządzeń i instalacji okrętowych
TWO.07. Pełnienie wachty morskiej i portowej
TWO.08. Planowanie i prowadzenie żeglugi po śródlądowych drogach wodnych i morskich wodach wewnętrznych
TWO.09. Obsługa siłowni statkowych, urządzeń pomocniczych i mechanizmów pokładowych

Powiat krasnostawski

Jest zapotrzebowanie pracodawców oraz problem ze znalezieniem osób z kwalifikacją

BUD.01. Wykonywanie robót zbrojarskich i betoniarskich
BUD.02. Wykonywanie robót ciesielskich
BUD.03. Wykonywanie robót dekarско-blacharskich
BUD.06. Wykonywanie izolacji budowlanych
BUD.08. Montaż konstrukcji budowlanych
BUD.09. Wykonywanie robót związanych z budową, montażem i eksploatacją sieci oraz instalacji sanitarnych
BUD.10. Wykonywanie robót związanych z montażem stolarki budowlanej
BUD.11. Wykonywanie robót montażowych, okładzinowych i wykończeniowych
BUD.12. Wykonywanie robót murarskich i tynkarskich
BUD.13. Eksploatacja maszyn i urządzeń do robót ziemnych i drogowych
BUD.14. Organizacja i kontrola robót budowlanych oraz sporządzanie kosztorysów
BUD.15. Organizacja robót związanych z budową i utrzymaniem dróg i obiektów inżynierskich oraz sporządzanie kosztorysów
BUD.18. Wykonywanie pomiarów sytuacyjnych, wysokościowych i realizacyjnych oraz opracowywanie wyników tych pomiarów
BUD.19. Wykonywanie prac geodezyjnych związanych z katastrzem i gospodarką nieruchomościami
BUD.20. Organizacja robót związanych z budową, montażem i eksploatacją sieci oraz instalacji sanitarnych
BUD.25. Organizacja, kontrola i sporządzanie kosztorysów robót wykończeniowych w budownictwie
CES.01. Eksploatacja maszyn i urządzeń przemysłu ceramicznego
CES.03. Organizacja i kontrolowanie procesów w przemyśle ceramicznym
DRM.03. Wytwarzanie prostych wyrobów z drewna i materiałów drewnopochodnych
ELE.01. Montaż i obsługa maszyn i urządzeń elektrycznych
ELE.02. Montaż, uruchamianie i konserwacja instalacji, maszyn i urządzeń elektrycznych
ELE.05. Eksploatacja maszyn, urządzeń i instalacji elektrycznych
FRK.01. Wykonywanie usług fryzjerskich
FRK.03. Projektowanie i wykonywanie fryzur

FRK.04. Wykonywanie zabiegów kosmetycznych
HGT.01. Wykonywanie usług kelnerskich
MEC.01. Wykonywanie i naprawa wyrobów z blachy i profili kształtowych
MEC.03. Montaż i obsługa maszyn i urządzeń
MEC.05. Użytkowanie obrabiarek skrawających
MEC.06. Montaż i obsługa prostych elementów maszyn i urządzeń
MEC.09. Organizacja i nadzorowanie procesów produkcji maszyn i urządzeń
MTL.01. Wykonywanie i naprawa oprzyrządowania odlewniczego
MTL.02. Eksploatacja maszyn i urządzeń odlewniczych
MTL.04. Organizacja i nadzorowanie procesu odlewniczego
MOT.01. Diagnostowanie i naprawa nadwozi pojazdów samochodowych
MOT.02. Obsługa, diagnostowanie oraz naprawa mechatronicznych systemów pojazdów samochodowych
MOT.03. Diagnostowanie i naprawa powłok lakierniczych
MOT.05. Obsługa, diagnostowanie oraz naprawa pojazdów samochodowych
MEC.05. Użytkowanie obrabiarek skrawających
SPO.02. Świadczenie usług opiekuńczo-wspierających osobie starszej
SPO.03. Świadczenie usług opiekuńczo-wspierających osobie podopiecznej
MOD.03. Projektowanie i wytwarzanie wyrobów odzieżowych
ROL.02. Eksploatacja pojazdów, maszyn, urządzeń i narzędzi stosowanych w rolnictwie
SPC.03. Produkcja wyrobów piekarskich
SPC.04. Produkcja przetworów mięsnych i tłuszczowych
TDR.01. Eksploatacja środków transportu drogowego

AUD.01. Przygotowanie i organizacja produkcji audiowizualnej
AUD.02. Rejestracja, obróbka i publikacja obrazu
AUD.03. Budowa i renowacja fortepianów i pianin
AUD.04. Strojenie i korekta fortepianów i pianin
AUD.05. Realizacja projektów graficznych i multimedialnych
AUD.08. Montaż dźwięku
AUD.09. Realizacja nagrań dźwiękowych
CES.04. Organizacja procesów wytwarzania wyrobów ze szkła
DRM.01. Wykonywanie wyrobów koszykarsko-plecionkarskich
DRM.06. Produkcja mas włóknistych i wytworów papierniczych
DRM.07. Przetwórstwo wytworów papierniczych
EKA.08. Świadczenie usług pocztowych i finansowych oraz wykonywanie zadań rozdzielczo-ekspedycyjnych
ELE.04. Eksploatacja i organizacja robót związanych z montażem instalacji i urządzeń chłodniczych, klimatyzacyjnych oraz pomp ciepła
ELE.06. Montaż, uruchamianie oraz eksploatacja instalacji i jednostek przesyłowych w systemach energetycznych
ELE.07. Montaż, uruchamianie oraz eksploatacja instalacji i jednostek wytwórczych w systemach energetycznych
ELE.08. Montaż urządzeń dźwigowych

ELE.09. Obsługa i konserwacja urządzeń dźwigowych
GIW.01. Eksploatacja otworowa złóż
GIW.02. Eksploatacja podziemna złóż
GIW.03. Eksploatacja złóż metodą odkrywkową
GIW.04. Eksploatacja podziemna kopalni innych niż węgiel kamienny
GIW.05. Obsługa maszyn i urządzeń do przeróbki mechanicznej kopalni
GIW.06. Wykonywanie prac geologicznych
GIW.07. Organizacja i prowadzenie eksploatacji złóż metodą odkrywkową
GIW.08. Organizacja i prowadzenie eksploatacji otworowej złóż
GIW.09. Organizacja i prowadzenie eksploatacji podziemnej złóż
GIW.10. Organizacja i prowadzenie eksploatacji podziemnej kopalni innych niż węgiel kamienny
GIW.11. Organizacja procesu przeróbki kopalni stałych
GIW.12. Wykonywanie prac wiertniczych
GIW.13. Organizacja i prowadzenie prac wiertniczych
HAN.03. Prowadzenie działalności informacyjno-bibliograficznej
HGT.09. Prowadzenie działalności turystycznej na obszarach wiejskich
HGT.10. Prowadzenie gospodarstwa agroturystycznego
LES.02. Gospodarowanie zasobami leśnymi
MEC.02. Wykonywanie i naprawa wyrobów kowalskich
MEC.04. Montaż systemów rurociągowych
MEP.04. Naprawa zegarów i zegarków
MEP.05. Wykonywanie i naprawa wyrobów złotniczych i jubilerskich
MTL.03. Eksploatacja maszyn i urządzeń przemysłu metalurgicznego
MTL.05. Organizacja i prowadzenie procesów metalurgicznych
BPO.03. Wykonywanie działań ratowniczych
BPO.04. Zarządzanie działaniami ratowniczymi
MED.07. Montaż i eksploatacja urządzeń elektronicznych i systemów informatyki medycznej
MED.11. Wykonywanie i dobieranie przedmiotów ortopedycznych oraz środków pomocniczych
MED.12. Wykonywanie dekontaminacji sprzętu i wyrobów medycznych
PGF.01. Realizacja procesów drukowania z użyciem fleksograficznych form drukowych
PGF.02. Realizacja procesów drukowania z offsetowych form drukowych
PGF.03. Realizacja procesów introligatorskich i opakowaniowych
PGF.04. Przygotowywanie oraz wykonywanie prac graficznych i publikacji cyfrowych
PGF.05. Drukowanie cyfrowe i obróbka druków
PGF.06. Planowanie i kontrola produkcji poligraficznej
PGF.07. Wykonywanie przekazu reklamowego
PGF.08. Zarządzanie kampanią reklamową
MOD.01. Wyprawianie skór
MOD.02. Wykonywanie i renowacja wyrobów kaletniczych
MOD.04. Wykonywanie i renowacja wyrobów kuśnierskich
MOD.05. Wytwarzanie obuwia

MOD.06. Wytwarzanie i wykańczanie wyrobów włókienniczych
MOD.08. Wytwarzanie, konserwacja i renowacja rękodzielniczych wyrobów włókienniczych
MOD.09. Organizacja i prowadzenie procesu wyprawy skór
MOD.10. Organizacja i prowadzenie procesów wytwarzania obuwia
MOD.11. Organizacja procesów wytwarzania wyrobów odzieżowych
MOD.12. Organizacja i prowadzenie procesów wytwarzania wyrobów skórzanych
MOD.13. Projektowanie i organizacja procesów wytwarzania włókienniczych wyrobów dekoracyjnych
MOD.14. Nadzorowanie procesów wytwarzania i wykańczania wyrobów włókienniczych
ROL.01. Jeździectwo i trening koni
ROL.03. Prowadzenie produkcji pszczelarskiej
ROL.04. Prowadzenie produkcji rolniczej
ROL.05. Organizacja i prowadzenie przedsiębiorstwa w agrobiznesie
ROL.06. Organizacja chowu i hodowli koni
ROL.07. Szkolenie i użytkowanie koni
ROL.09. Organizacja i nadzorowanie produkcji rolniczej i pszczelarskiej
ROL.10. Organizacja i nadzorowanie produkcji rolniczej
ROL.11. Prowadzenie chowu i inseminacji zwierząt
ROL.12. Wykonywanie weterynaryjnych czynności pomocniczych
RYB.01. Wykonywanie prac rybackich w akwakulturze oraz rybackie użytkowanie wód śródlądowych
RYB.02. Organizacja prac rybackich w akwakulturze i w rybackim użytkowaniu wód śródlądowych
RYB.03. Pełnienie wachty morskiej i portowej na statku rybackim
SPL.02. Obsługa podróżnych w portach i terminalach
SPL.03. Obsługa ładunków w portach i terminalach
SPC.05. Obróbka ryb i produkcja przetworów rybnych
INF.05. Montaż i eksploatacja instalacji wewnętrznych telewizji satelitarnej, kablowej i naziemnej
INF.06. Montaż i eksploatacja szerokopasmowych sieci kablowych pozabudynkowych
INF.07. Montaż i konfiguracja lokalnych sieci komputerowych oraz administrowanie systemami operacyjnymi
INF.08. Eksploatacja i konfiguracja oraz administrowanie sieciami rozległymi
INF.09. Uruchamianie i utrzymanie sieci telekomunikacyjnych
INF.10. Obsługa oprogramowania i sprzętu informatycznego wspomagających użytkownika z niepełnosprawnością wzrokową
TKO.01. Wykonywanie i utrzymywanie nawierzchni kolejowej i podtorza
TKO.02. Montaż i eksploatacja urządzeń i systemów sterowania ruchem kolejowym
TKO.03. Organizacja robót związanych z budową i utrzymaniem dróg kolejowych

TKO.04. Organizacja robót związanych z budową i utrzymaniem kolejowych obiektów inżynierskich oraz podstawy kosztorysowania

TKO.05. Montaż i eksploatacja sieci zasilających oraz trakcji elektrycznej

TKO.06. Montaż i eksploatacja środków transportu szynowego

TKO.07. Organizacja i prowadzenie ruchu pociągów

TKO.08. Planowanie i realizacja przewozów kolejowych

TLO.01. Wykonywanie obsługi technicznej wyposażenia awionicznego i elektrycznego statków powietrznych

TLO.02. Obsługa operacyjna portu lotniczego i współpraca ze służbami żeglugi powietrznej

TLO.03. Wykonywanie obsługi technicznej płatowca i jego instalacji oraz zespołu napędowego statków powietrznych

TWO.01. Wykonywanie robót regulacyjnych i hydrotechnicznych

TWO.02. Montaż konstrukcji i wyposażenia jachtów i łodzi

TWO.03. Wykonywanie i montaż elementów kadłuba jednostek pływających

TWO.04. Organizacja robót związanych z regulacją cieków naturalnych oraz budową urządzeń wodnych

TWO.05. Organizacja budowy, remontu i modernizacji kadłuba jednostek pływających

TWO.06. Organizacja i wykonywanie prac związanych z eksploatacją maszyn, urządzeń i instalacji okrętowych

TWO.07. Pełnienie wachty morskiej i portowej

TWO.08. Planowanie i prowadzenie żeglugi po śródlądowych drogach wodnych i morskich wodach wewnętrznych

TWO.09. Obsługa siłowni statkowych, urządzeń pomocniczych i mechanizmów pokładowych

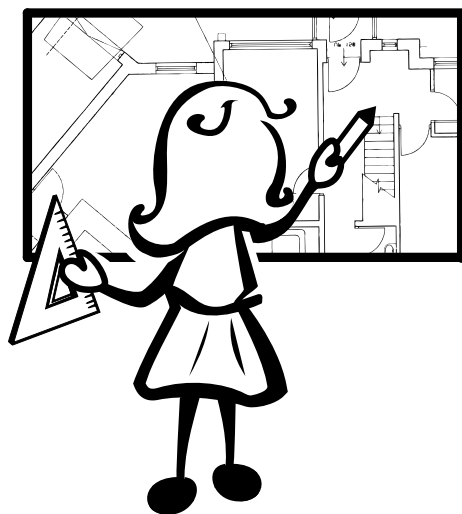

- BUD.01. Wykonywanie robót zbrojarskich i betoniarskich
- BUD.02. Wykonywanie robót ciesielskich
- BUD.03. Wykonywanie robót dekarско-blacharskich
- BUD.04. Wykonywanie robót kamieniarskich
- BUD.06. Wykonywanie izolacji budowlanych
- BUD.07. Wykonywanie płaszczy ochronnych z blachy, konstrukcji wsporczych i nośnych oraz izolacji przemysłowych
- BUD.08. Montaż konstrukcji budowlanych
- BUD.09. Wykonywanie robót związanych z budową, montażem i eksploatacją sieci oraz instalacji sanitarnych
- BUD.10. Wykonywanie robót związanych z montażem stolarki budowlanej
- BUD.11. Wykonywanie robót montażowych, okładzinowych i wykończeniowych
- BUD.12. Wykonywanie robót murarskich i tynkarskich
- BUD.13. Eksploatacja maszyn i urządzeń do robót ziemnych i drogowych
- BUD.14. Organizacja i kontrola robót budowlanych oraz sporządzanie kosztorysów
- BUD.15. Organizacja robót związanych z budową i utrzymaniem dróg i obiektów inżynierskich oraz sporządzanie kosztorysów
- BUD.16. Wykonywanie robót związanych z budową, montażem oraz eksploatacją sieci i instalacji gazowych
- BUD.25. Organizacja, kontrola i sporządzanie kosztorysów robót wykończeniowych w budownictwie
- CHM.06. Organizacja i kontrolowanie procesów technologicznych w przemyśle chemicznym
- DRM.02. Montaż i obsługa maszyn i urządzeń przemysłu drzewnego
- DRM.03. Wytwarzanie prostych wyrobów z drewna i materiałów drewnopochodnych
- DRM.04. Wytwarzanie wyrobów z drewna i materiałów drewnopochodnych
- ELE.01. Montaż i obsługa maszyn i urządzeń elektrycznych
- ELE.02. Montaż, uruchamianie i konserwacja instalacji, maszyn i urządzeń elektrycznych
- ELE.05. Eksploatacja maszyn, urządzeń i instalacji elektrycznych
- ELE.06. Montaż, uruchamianie oraz eksploatacja instalacji i jednostek przesyłowych w systemach energetycznych
- ELE.07. Montaż, uruchamianie oraz eksploatacja instalacji i jednostek wytwórczych w systemach energetycznych
- ELE.10. Montaż i uruchamianie urządzeń i systemów energetyki odnawialnej
- ELE.11. Eksploatacja urządzeń i systemów energetyki odnawialnej
- ELM.01. Montaż, uruchamianie i obsługiwane układów automatyki przemysłowej
- ELM.04. Eksploatacja układów automatyki przemysłowej
- ELM.05. Eksploatacja urządzeń elektronicznych

Nie ma zapotrzebowania na tę kwalifikację i nie ma podstaw, by sądzić, że pojawi się do 2020 r.

MEC.01. Wykonywanie i naprawa wyrobów z blachy i profili kształtowych
MEC.03. Montaż i obsługa maszyn i urządzeń
MEC.05. Użytkowanie obrabiarek skrawających
MEC.06. Montaż i obsługa prostych elementów maszyn i urządzeń
MEC.08. Wykonywanie i naprawa elementów maszyn, urządzeń i narzędzi
MEP.01. Montaż i naprawa maszyn i urządzeń precyzyjnych
MOT.01. Diagnostowanie i naprawa nadwozi pojazdów samochodowych
MOT.02. Obsługa, diagnostowanie oraz naprawa mechatronicznych systemów pojazdów samochodowych
MOT.03. Diagnostowanie i naprawa powłok lakierniczych
MOT.05. Obsługa, diagnostowanie oraz naprawa pojazdów samochodowych
MEC.05. Użytkowanie obrabiarek skrawających

AUD.03. Budowa i renowacja fortepianów i pianin
AUD.04. Strojenie i korekta fortepianów i pianin
BUD.18. Wykonywanie pomiarów sytuacyjnych, wysokościowych i realizacyjnych oraz opracowywanie wyników tych pomiarów
BUD.19. Wykonywanie prac geodezyjnych związanych z katastrzem i gospodarką nieruchomościami
BUD.26. Wykonywanie robót zduńskich
CES.01. Eksploatacja maszyn i urządzeń przemysłu ceramicznego
CES.03. Organizacja i kontrolowanie procesów w przemyśle ceramicznym
CHM.05. Ocena stanu środowiska, planowanie i realizacja zadań w ochronie środowiska
DRM.01. Wykonywanie wyrobów koszykarsko-plecionkarskich
DRM.06. Produkcja mas włóknistych i wytworów papierniczych
DRM.07. Przetwórstwo wytworów papierniczych
EKA.01. Obsługa klienta w jednostkach administracji
EKA.02. Organizacja i prowadzenie archiwum
EKA.03. Opracowywanie materiałów archiwalnych
EKA.04. Prowadzenie dokumentacji w jednostce organizacyjnej
EKA.05. Prowadzenie spraw kadrowo-płacowych i gospodarki finansowej jednostek organizacyjnych
EKA.06. Wykonywanie prac biurowych
EKA.07. Prowadzenie rachunkowości
GIW.01. Eksploatacja otworowa złóż
GIW.02. Eksploatacja podziemna złóż
GIW.03. Eksploatacja złóż metodą odkrywkową
GIW.04. Eksploatacja podziemna kopalin innych niż węgiel kamienny
GIW.05. Obsługa maszyn i urządzeń do przeróbki mechanicznej kopalin
GIW.06. Wykonywanie prac geologicznych
GIW.07. Organizacja i prowadzenie eksploatacji złóż metodą odkrywkową
GIW.08. Organizacja i prowadzenie eksploatacji otworowej złóż
GIW.09. Organizacja i prowadzenie eksploatacji podziemnej złóż
GIW.10. Organizacja i prowadzenie eksploatacji podziemnej kopalin innych niż węgiel kamienny

GIW.11. Organizacja procesu przeróbki kopalin stałych
GIW.12. Wykonywanie prac wiertniczych
GIW.13. Organizacja i prowadzenie prac wiertniczych
HAN.03. Prowadzenie działalności informacyjno-bibliograficznej
HGT.06. Realizacja usług w recepcji
HGT.07. Przygotowanie imprez i usług turystycznych
HGT.08. Obsługa klienta oraz rozliczanie imprez i usług turystycznych
HGT.09. Prowadzenie działalności turystycznej na obszarach wiejskich
HGT.10. Prowadzenie gospodarstwa agroturystycznego
HGT.11. Organizacja usług gastronomicznych
HGT.12. Organizacja żywienia i usług gastronomicznych
MEC.02. Wykonywanie i naprawa wyrobów kowalskich
MEC.04. Montaż systemów rurociągowych
MEP.04. Naprawa zegarów i zegarków
MEP.05. Wykonywanie i naprawa wyrobów złotniczych i jubilerskich
MTL.01. Wykonywanie i naprawa oprzyrządowania odlewniczego
MTL.02. Eksploatacja maszyn i urządzeń odlewniczych
MTL.03. Eksploatacja maszyn i urządzeń przemysłu metalurgicznego
MTL.04. Organizacja i nadzorowanie procesu odlewniczego
MTL.05. Organizacja i prowadzenie procesów metalurgicznych
MOT.04. Diagnostowanie, obsługa i naprawa pojazdów motocyklowych
BPO.01. Zarządzanie bezpieczeństwem w środowisku pracy
BPO.02. Ochrona osób i mienia
BPO.03. Wykonywanie działań ratowniczych
BPO.04. Zarządzanie działaniami ratowniczymi
OGR.02. Zakładanie i prowadzenie upraw ogrodniczych
OGR.03. Projektowanie, urządzenie i pielęgnacja roślinnych obiektów architektury krajobrazu
OGR.04. Organizacja prac związanych z budową oraz konserwacją obiektów małej architektury krajobrazu
OGR.05. Planowanie i organizacja prac ogrodniczych
MED.01. Asystowanie lekarzowi dentyście i utrzymanie gabinetu w gotowości do pracy
MED.02. Wykonywanie świadczeń stomatologicznych z zakresu profilaktyki i promocji zdrowia jamy ustnej oraz współuczestniczenie w procesie leczenia
MED.03. Świadczenie usług pielęgnacyjno-opiekuńczych osobie chorej i niesamodzielnej
MED.04. Świadczenie usług medycznych w zakresie ortoptyki
MED.05. Świadczenie usług medycznych w zakresie badania i protezowania słuchu
MED.06. Wykonywanie i naprawa wyrobów medycznych z zakresu protetyki dentystycznej, ortodoncji oraz epitezy twarzy
MED.07. Montaż i eksploatacja urządzeń elektronicznych i systemów informatyki medycznej

MED.08. Świadczenie usług medycznych w zakresie diagnostyki obrazowej, elektromedycznej i radioterapii

MED.10. Świadczenie usług w zakresie masażu

MED.11. Wykonywanie i dobieranie przedmiotów ortopedycznych oraz środków pomocniczych

MED.12. Wykonywanie dekontaminacji sprzętu i wyrobów medycznych

MED.13. Świadczenie usług w zakresie terapii zajęciowej

SPO.01. Udzielanie pomocy i organizacja wsparcia osobie niepełnosprawnej

SPO.02. Świadczenie usług opiekuńczo-wspierających osobie starszej

SPO.03. Świadczenie usług opiekuńczo-wspierających osobie podopiecznej

SPO.04. Świadczenie usług opiekuńczych i wspomagających rozwój dziecka

SPO.05. Świadczenie usług opiekuńczych

MOD.01. Wyprawianie skór

MOD.02. Wykonywanie i renowacja wyrobów kaletniczych

MOD.03. Projektowanie i wytwarzanie wyrobów odzieżowych

MOD.04. Wykonywanie i renowacja wyrobów kuśnierskich

MOD.05. Wytwarzanie obuwia

MOD.06. Wytwarzanie i wykańczanie wyrobów włókienniczych

MOD.07. Wykonywanie prostych wyrobów odzieżowych

MOD.08. Wytwarzanie, konserwacja i renowacja rękodzielniczych wyrobów włókienniczych

MOD.09. Organizacja i prowadzenie procesu wyprawy skór

MOD.10. Organizacja i prowadzenie procesów wytwarzania obuwia

MOD.11. Organizacja procesów wytwarzania wyrobów odzieżowych

MOD.12. Organizacja i prowadzenie procesów wytwarzania wyrobów skórzanych

MOD.13. Projektowanie i organizacja procesów wytwarzania włókienniczych wyrobów dekoracyjnych

MOD.14. Nadzorowanie procesów wytwarzania i wykończania wyrobów włókienniczych

ROL.01. Jeździectwo i trening koni

ROL.04. Prowadzenie produkcji rolniczej

ROL.05. Organizacja i prowadzenie przedsiębiorstwa w agrobiznesie

ROL.06. Organizacja chowu i hodowli koni

ROL.07. Szkolenie i użytkowanie koni

ROL.08. Eksploatacja systemów mechatronicznych w rolnictwie

ROL.09. Organizacja i nadzorowanie produkcji rolniczej i pszczelarskiej

ROL.10. Organizacja i nadzorowanie produkcji rolniczej

ROL.11. Prowadzenie chowu i inseminacji zwierząt

ROL.12. Wykonywanie weterynaryjnych czynności pomocniczych

RYB.01. Wykonywanie prac rybackich w akwakulturze oraz rybackie użytkowanie wód śródlądowych

RYB.02. Organizacja prac rybackich w akwakulturze i w rybackim użytkowaniu wód śródlądowych

RYB.03. Pełnienie wachty morskiej i portowej na statku rybackim

SPL.01. Obsługa magazynów

SPL.02. Obsługa podróżnych w portach i terminalach
SPL.03. Obsługa ładunków w portach i terminalach
SPL.04. Organizacja transportu
SPL.05. Organizacja transportu oraz obsługa klientów i kontrahentów
SPC.02. Produkcja wyrobów spożywczych z wykorzystaniem maszyn i urządzeń
SPC.03. Produkcja wyrobów piekarskich
SPC.04. Produkcja przetworów mięsnych i tłuszczowych
SPC.05. Obróbka ryb i produkcja przetworów rybnych
SPC.06. Organizacja i nadzorowanie produkcji wyrobów mleczarskich
SPC.07. Organizacja i nadzorowanie produkcji wyrobów spożywczych
INF.01. Montaż i utrzymanie torów telekomunikacyjnych oraz urządzeń abonenckich
INF.02. Administracja i eksploatacja systemów komputerowych, urządzeń peryferyjnych i lokalnych sieci komputerowych
INF.03. Tworzenie i administrowanie stronami i aplikacjami internetowymi oraz bazami danych
INF.04. Projektowanie, programowanie i testowanie aplikacji
TKO.01. Wykonywanie i utrzymywanie nawierzchni kolejowej i podtorza
TKO.02. Montaż i eksploatacja urządzeń i systemów sterowania ruchem kolejowym
TKO.03. Organizacja robót związanych z budową i utrzymaniem dróg kolejowych
TKO.04. Organizacja robót związanych z budową i utrzymaniem kolejowych obiektów inżynierskich oraz podstawy kosztorysowania
TKO.05. Montaż i eksploatacja sieci zasilających oraz trakcji elektrycznej
TKO.06. Montaż i eksploatacja środków transportu szynowego
TKO.07. Organizacja i prowadzenie ruchu pociągów
TKO.08. Planowanie i realizacja przewozów kolejowych
TLO.01. Wykonywanie obsługi technicznej wyposażenia awionicznego i elektrycznego statków powietrznych
TLO.02. Obsługa operacyjna portu lotniczego i współpraca ze służbami żeglugi powietrznej
TLO.03. Wykonywanie obsługi technicznej płatowca i jego instalacji oraz zespołu napędowego statków powietrznych
TWO.01. Wykonywanie robót regulacyjnych i hydrotechnicznych
TWO.02. Montaż konstrukcji i wyposażenia jachtów i łodzi
TWO.03. Wykonywanie i montaż elementów kadłuba jednostek pływających
TWO.04. Organizacja robót związanych z regulacją cieków naturalnych oraz budową urządzeń wodnych
TWO.05. Organizacja budowy, remontu i modernizacji kadłuba jednostek pływających
TWO.06. Organizacja i wykonywanie prac związanych z eksploatacją maszyn, urządzeń i instalacji okrętowych
TWO.07. Pełnienie wachty morskiej i portowej

TWO.08. Planowanie i prowadzenie żeglugi po śródlądowych drogach wodnych i morskich wodach wewnętrznych
 TWO.09. Obsługa siłowni statkowych, urządzeń pomocniczych i mechanizmów pokładowych

Powiat lubartowski

Jest zapotrzebowanie pracodawców oraz problem ze znalezieniem osób z kwalifikacją

BUD.02. Wykonywanie robót ciesielskich
 BUD.03. Wykonywanie robót dekarско-błacharskich
 BUD.06. Wykonywanie izolacji budowlanych
 BUD.09. Wykonywanie robót związanych z budową, montażem i eksploatacją sieci oraz instalacji sanitarnych
 BUD.10. Wykonywanie robót związanych z montażem stolarki budowlanej
 BUD.11. Wykonywanie robót montażowych, okładzinowych i wykończeniowych
 BUD.12. Wykonywanie robót murarskich i tynkarskich
 ELE.01. Montaż i obsługa maszyn i urządzeń elektrycznych
 FRK.01. Wykonywanie usług fryzjerskich
 FRK.02. Wykonywanie fryzjerskich prac pomocniczych
 FRK.03. Projektowanie i wykonywanie fryzur
 FRK.04. Wykonywanie zabiegów kosmetycznych
 HGT.02. Przygotowanie i wydawanie dań
 HGT.04. Wykonywanie prac pomocniczych w obiektach świadczących usługi gastronomiczne
 MOT.01. Diagnostowanie i naprawa nadwozi pojazdów samochodowych
 SPO.03. Świadczenie usług opiekuńczo-wspierających osobie podopiecznej
 SPC.01. Produkcja wyrobów cukierniczych
 SPC.03. Produkcja wyrobów piekarskich

Nie ma zapotrzebowania na tę kwalifikację i nie ma podstaw, by sądzić, że pojawi się do 2020 r.

AUD.01. Przygotowanie i organizacja produkcji audiowizualnej
 AUD.02. Rejestracja, obróbka i publikacja obrazu
 AUD.03. Budowa i renowacja fortepianów i pianin
 AUD.04. Strojenie i korekta fortepianów i pianin
 AUD.06. Obsługa sceny
 AUD.07. Realizacja nagłośnień
 AUD.08. Montaż dźwięku
 AUD.09. Realizacja nagrań dźwiękowych
 BUD.04. Wykonywanie robót kamieniarskich
 BUD.05. Wykonywanie robót kominiarskich
 BUD.07. Wykonywanie płaszczy ochronnych z blachy, konstrukcji wsporczych i nośnych oraz izolacji przemysłowych
 BUD.13. Eksploatacja maszyn i urządzeń do robót ziemnych i drogowych

BUD.14. Organizacja i kontrola robót budowlanych oraz sporządzanie kosztorysów

BUD.15. Organizacja robót związanych z budową i utrzymaniem dróg i obiektów inżynierskich oraz sporządzanie kosztorysów

BUD.16. Wykonywanie robót związanych z budową, montażem oraz eksploatacją sieci i instalacji gazowych

BUD.17. Organizacja i dokumentacja robót związanych z budową, montażem oraz eksploatacją sieci i instalacji gazowych

BUD.20. Organizacja robót związanych z budową, montażem i eksploatacją sieci oraz instalacji sanitarnych

BUD.21. Organizacja i prowadzenie robót związanych z budową obiektów inżynierii środowiska

BUD.22. Organizacja i prowadzenie robót melioracyjnych

BUD.23. Wykonywanie i renowacja detali architektonicznych

BUD.24. Prowadzenie prac renowatorskich elementów architektury

BUD.26. Wykonywanie robót zduńskich

CES.01. Eksploatacja maszyn i urządzeń przemysłu ceramicznego

CES.02. Eksploatacja maszyn i urządzeń przemysłu szklarskiego

CES.03. Organizacja i kontrolowanie procesów w przemyśle ceramicznym

CES.04. Organizacja procesów wytwarzania wyrobów ze szkła

CHM.02. Eksploatacja maszyn i urządzeń przemysłu chemicznego

CHM.03. Przygotowywanie sprzętu, odczynników chemicznych i próbek do badań analitycznych

CHM.04. Wykonywanie badań analitycznych

CHM.05. Ocena stanu środowiska, planowanie i realizacja zadań w ochronie środowiska

CHM.06. Organizacja i kontrolowanie procesów technologicznych w przemyśle chemicznym

DRM.01. Wykonywanie wyrobów koszykarsko -plecionkarskich

DRM.02. Montaż i obsługa maszyn i urządzeń przemysłu drzewnego

DRM.05. Wykonywanie wyrobów tapicerowanych

DRM.06. Produkcja mas włóknistych i wytworów papierniczych

DRM.07. Przetwórstwo wytworów papierniczych

DRM.08. Organizacja i prowadzenie procesów przetwarzania drewna i materiałów drewnopochodnych

EKA.02. Organizacja i prowadzenie archiwum

EKA.03. Opracowywanie materiałów archiwalnych

EKA.08. Świadczenie usług pocztowych i finansowych oraz wykonywanie zadań rozdzielczo-ekspedycyjnych

ELE.03. Wykonywanie robót związanych z montażem instalacji i urządzeń chłodniczych, klimatyzacyjnych oraz pomp ciepła

ELE.04. Eksploatacja i organizacja robót związanych z montażem instalacji i urządzeń chłodniczych, klimatyzacyjnych oraz pomp ciepła

ELE.06. Montaż, uruchamianie oraz eksploatacja instalacji i jednostek przesyłowych w systemach energetycznych

ELE.07. Montaż, uruchamianie oraz eksploatacja instalacji i jednostek wytórczych w systemach energetycznych

ELE.08. Montaż urządzeń dźwigowych

ELE.09. Obsługa i konserwacja urządzeń dźwigowych

ELE.10. Montaż i uruchamianie urządzeń i systemów energetyki odnawialnej

ELE.11. Eksploatacja urządzeń i systemów energetyki odnawialnej

ELM.01. Montaż, uruchamianie i obsługiwane układów automatyki przemysłowej

ELM.04. Eksploatacja układów automatyki przemysłowej

ELM.05. Eksploatacja urządzeń elektronicznych

GIW.01. Eksploatacja otworowa złóż

GIW.02. Eksploatacja podziemna złóż

GIW.03. Eksploatacja złóż metodą odkrywkową

GIW.05. Obsługa maszyn i urządzeń do przeróbki mechanicznej kopalin

GIW.06. Wykonywanie prac geologicznych

GIW.07. Organizacja i prowadzenie eksploatacji złóż metodą odkrywkową

GIW.08. Organizacja i prowadzenie eksploatacji otworowej złóż

GIW.10. Organizacja i prowadzenie eksploatacji podziemnej kopalin innych niż węgiel kamienny

GIW.11. Organizacja procesu przeróbki kopalin stałych

GIW.12. Wykonywanie prac wiertniczych

GIW.13. Organizacja i prowadzenie prac wiertniczych

HAN.02. Prowadzenie działań handlowych

HAN.03. Prowadzenie działalności informacyjno-bibliograficznej

HGT.06. Realizacja usług w recepcji

HGT.07. Przygotowanie imprez i usług turystycznych

HGT.08. Obsługa klienta oraz rozliczanie imprez i usług turystycznych

HGT.09. Prowadzenie działalności turystycznej na obszarach wiejskich

HGT.10. Prowadzenie gospodarstwa agroturystycznego

HGT.11. Organizacja usług gastronomicznych

HGT.12. Organizacja żywienia i usług gastronomicznych

LES.01. Obsługa maszyn stosowanych w gospodarce leśnej

MEC.02. Wykonywanie i naprawa wyrobów kowalskich

MEC.04. Montaż systemów rurociągowych

MEC.05. Użytkowanie obrabiarek skrawających

MEC.08. Wykonywanie i naprawa elementów maszyn, urządzeń i narzędzi

MEC.09. Organizacja i nadzorowanie procesów produkcji maszyn i urządzeń

MEP.01. Montaż i naprawa maszyn i urządzeń precyzyjnych

MEP.02. Montaż i naprawa elementów i układów optycznych

MEP.03. Wykonywanie i naprawa pomocy wzrokowych

MEP.04. Naprawa zegarów i zegarków

MEP.05. Wykonywanie i naprawa wyrobów złotniczych i jubilerskich

MTL.01. Wykonywanie i naprawa oprzyrządowania odlewniczego

MTL.02. Eksploatacja maszyn i urządzeń odlewniczych

MTL.03. Eksploatacja maszyn i urządzeń przemysłu metalurgicznego
MTL.04. Organizacja i nadzorowanie procesu odlewniczego
MTL.05. Organizacja i prowadzenie procesów metalurgicznych
BPO.01. Zarządzanie bezpieczeństwem w środowisku pracy
BPO.02. Ochrona osób i mienia
BPO.03. Wykonywanie działań ratowniczych
BPO.04. Zarządzanie działaniami ratowniczymi
OGR.01. Wykonywanie kompozycji florystycznych
OGR.02. Zakładanie i prowadzenie upraw ogrodniczych
OGR.03. Projektowanie, urządzenie i pielęgnacja roślinnych obiektów architektury krajobrazu
OGR.04. Organizacja prac związanych z budową oraz konserwacją obiektów małej architektury krajobrazu
OGR.05. Planowanie i organizacja prac ogrodniczych
MED.01. Asystowanie lekarzowi dentyście i utrzymanie gabinetu w gotowości do pracy
MED.02. Wykonywanie świadczeń stomatologicznych z zakresu profilaktyki i promocji zdrowia jamy ustnej oraz współuczestniczenie w procesie leczenia
MED.04. Świadczenie usług medycznych w zakresie ortoptyki
MED.05. Świadczenie usług medycznych w zakresie badania i protezowania słuchu
MED.06. Wykonywanie i naprawa wyrobów medycznych z zakresu protetyki dentystycznej, ortodoncji oraz epitezy twarzy
MED.07. Montaż i eksploatacja urządzeń elektronicznych i systemów informatyki medycznej
MED.08. Świadczenie usług medycznych w zakresie diagnostyki obrazowej, elektromedycznej i radioterapii
MED.11. Wykonywanie i dobieranie przedmiotów ortopedycznych oraz środków pomocniczych
MED.12. Wykonywanie dekontaminacji sprzętu i wyrobów medycznych
MED.13. Świadczenie usług w zakresie terapii zajęciowej
PGF.01. Realizacja procesów drukowania z użyciem fleksograficznych form drukowych
PGF.02. Realizacja procesów drukowania z offsetowych form drukowych
PGF.03. Realizacja procesów introligatorskich i opakowaniowych
PGF.04. Przygotowywanie oraz wykonywanie prac graficznych i publikacji cyfrowych
PGF.05. Drukowanie cyfrowe i obróbka druków
PGF.06. Planowanie i kontrola produkcji poligraficznej
PGF.07. Wykonywanie przekazu reklamowego
PGF.08. Zarządzanie kampanią reklamową
SPO.05. Świadczenie usług opiekuńczych
MOD.01. Wyprawianie skór
MOD.02. Wykonywanie i renowacja wyrobów kaletniczych
MOD.03. Projektowanie i wytwarzanie wyrobów odzieżowych

MOD.04. Wykonywanie i renowacja wyrobów kuśnierskich
MOD.05. Wytwarzanie obuwia
MOD.06. Wytwarzanie i wykańczanie wyrobów włókienniczych
MOD.07. Wykonywanie prostych wyrobów odzieżowych
MOD.08. Wytwarzanie, konserwacja i renowacja rękodzielniczych wyrobów włókienniczych
MOD.09. Organizacja i prowadzenie procesu wyprawy skór
MOD.10. Organizacja i prowadzenie procesów wytwarzania obuwia
MOD.11. Organizacja procesów wytwarzania wyrobów odzieżowych
MOD.12. Organizacja i prowadzenie procesów wytwarzania wyrobów skórzanych
MOD.13. Projektowanie i organizacja procesów wytwarzania włókienniczych wyrobów dekoracyjnych
MOD.14. Nadzorowanie procesów wytwarzania i wykończania wyrobów włókienniczych
ROL.01. Jeździectwo i trening koni
ROL.02. Eksploatacja pojazdów, maszyn, urządzeń i narzędzi stosowanych w rolnictwie
ROL.03. Prowadzenie produkcji pszczelarskiej
ROL.04. Prowadzenie produkcji rolniczej
ROL.05. Organizacja i prowadzenie przedsiębiorstwa w agrobiznesie
ROL.06. Organizacja chowu i hodowli koni
ROL.07. Szkolenie i użytkowanie koni
ROL.08. Eksploatacja systemów mechatronicznych w rolnictwie
ROL.09. Organizacja i nadzorowanie produkcji rolniczej i pszczelarskiej
ROL.10. Organizacja i nadzorowanie produkcji rolniczej
ROL.11. Prowadzenie chowu i inseminacji zwierząt
ROL.12. Wykonywanie weterynaryjnych czynności pomocniczych
RYB.01. Wykonywanie prac rybackich w akwakulturze oraz rybackie użytkowanie wód śródlądowych
RYB.02. Organizacja prac rybackich w akwakulturze i w rybackim użytkowaniu wód śródlądowych
RYB.03. Pełnienie wachty morskiej i portowej na statku rybackim
SPL.01. Obsługa magazynów
SPL.02. Obsługa podróżnych w portach i terminalach
SPL.03. Obsługa ładunków w portach i terminalach
SPL.04. Organizacja transportu
SPL.05. Organizacja transportu oraz obsługa klientów i kontrahentów
SPC.02. Produkcja wyrobów spożywczych z wykorzystaniem maszyn i urządzeń
SPC.04. Produkcja przetworów mięsnych i tłuszczowych
SPC.05. Obróbka ryb i produkcja przetworów rybnych
SPC.06. Organizacja i nadzorowanie produkcji wyrobów mleczarskich
INF.01. Montaż i utrzymanie torów telekomunikacyjnych oraz urządzeń abonenckich

INF.05. Montaż i eksploatacja instalacji wewnątrzbudynkowych telewizji satelitarnej, kablowej i naziemnej

INF.06. Montaż i eksploatacja szerokopasmowych sieci kablowych pozabudynkowych

INF.07. Montaż i konfiguracja lokalnych sieci komputerowych oraz administrowanie systemami operacyjnymi

INF.08. Eksploatacja i konfiguracja oraz administrowanie sieciami rozległymi

INF.09. Uruchamianie i utrzymanie sieci telekomunikacyjnych

INF.10. Obsługa oprogramowania i sprzętu informatycznego wspomagających użytkownika z niepełnosprawnością wzrokową

TDR.02. Organizacja przewozu środkami transportu drogowego

TKO.02. Montaż i eksploatacja urządzeń i systemów sterowania ruchem kolejowym

TKO.03. Organizacja robót związanych z budową i utrzymaniem dróg kolejowych

TKO.04. Organizacja robót związanych z budową i utrzymaniem kolejowych obiektów inżynierskich oraz podstawy kosztorysowania

TKO.05. Montaż i eksploatacja sieci zasilających oraz trakcji elektrycznej

TKO.06. Montaż i eksploatacja środków transportu szynowego

TKO.07. Organizacja i prowadzenie ruchu pociągów

TKO.08. Planowanie i realizacja przewozów kolejowych

TLO.01. Wykonywanie obsługi technicznej wyposażenia awionicznego i elektrycznego statków powietrznych

TLO.02. Obsługa operacyjna portu lotniczego i współpraca ze służbami żeglugi powietrznej

TLO.03. Wykonywanie obsługi technicznej płatowca i jego instalacji oraz zespołu napędowego statków powietrznych

TWO.01. Wykonywanie robót regulacyjnych i hydrotechnicznych

TWO.02. Montaż konstrukcji i wyposażenia jachtów i łodzi

TWO.03. Wykonywanie i montaż elementów kadłuba jednostek pływających

TWO.04. Organizacja robót związanych z regulacją cieków naturalnych oraz budową urządzeń wodnych

TWO.05. Organizacja budowy, remontu i modernizacji kadłuba jednostek pływających

TWO.06. Organizacja i wykonywanie prac związanych z eksploatacją maszyn, urządzeń i instalacji okrętowych

TWO.07. Pełnienie wachty morskiej i portowej

TWO.08. Planowanie i prowadzenie żeglugi po śródlądowych drogach wodnych i morskich wodach wewnętrznych

TWO.09. Obsługa siłowni statkowych, urządzeń pomocniczych i mechanizmów pokładowych

BUD.03. Wykonywanie robót dekarско-blacharskich
BUD.04. Wykonywanie robót kamieniarskich
BUD.10. Wykonywanie robót związanych z montażem stolarki budowlanej
BUD.11. Wykonywanie robót montażowych, okładzinowych i wykończeniowych
BUD.13. Eksploatacja maszyn i urządzeń do robót ziemnych i drogowych
BUD.15. Organizacja robót związanych z budową i utrzymaniem dróg i obiektów inżynierskich oraz sporządzanie kosztorysów
BUD.18. Wykonywanie pomiarów sytuacyjnych, wysokościowych i realizacyjnych oraz opracowywanie wyników tych pomiarów
DRM.02. Montaż i obsługa maszyn i urządzeń przemysłu drzewnego
DRM.04. Wytwarzanie wyrobów z drewna i materiałów drewnopochodnych
EKA.02. Organizacja i prowadzenie archiwum
EKA.05. Prowadzenie spraw kadrowo-płacowych i gospodarki finansowej jednostek organizacyjnych
ELE.01. Montaż i obsługa maszyn i urządzeń elektrycznych
ELE.02. Montaż, uruchamianie i konserwacja instalacji, maszyn i urządzeń elektrycznych
ELE.03. Wykonywanie robót związanych z montażem instalacji i urządzeń chłodniczych, klimatyzacyjnych oraz pomp ciepła
ELE.04. Eksploatacja i organizacja robót związanych z montażem instalacji i urządzeń chłodniczych, klimatyzacyjnych oraz pomp ciepła
ELE.05. Eksploatacja maszyn, urządzeń i instalacji elektrycznych
ELE.10. Montaż i uruchamianie urządzeń i systemów energetyki odnawialnej
ELE.11. Eksploatacja urządzeń i systemów energetyki odnawialnej
ELM.01. Montaż, uruchamianie i obsługiwane układów automatyki przemysłowej
ELM.02. Montaż oraz instalowanie układów i urządzeń elektronicznych
ELM.05. Eksploatacja urządzeń elektronicznych
HGT.01. Wykonywanie usług kelnerskich
HGT.03. Obsługa gości w obiekcie świadczącym usługi hotelarskie
HGT.06. Realizacja usług w recepcji
HGT.12. Organizacja żywienia i usług gastronomicznych
MEC.08. Wykonywanie i naprawa elementów maszyn, urządzeń i narzędzi
MTL.01. Wykonywanie i naprawa oprzyrządowania odlewniczego
MTL.02. Eksploatacja maszyn i urządzeń odlewniczych
MOT.01. Diagnostowanie i naprawa nadwozi pojazdów samochodowych
MOT.02. Obsługa, diagnostowanie oraz naprawa mechatronicznych systemów pojazdów samochodowych
MOT.03. Diagnostowanie i naprawa powłok lakierniczych
MOT.05. Obsługa, diagnostowanie oraz naprawa pojazdów samochodowych
FRK.04. Wykonywanie zabiegów kosmetycznych
HGT.01. Wykonywanie usług kelnerskich

Nie ma zapotrzebowania na tę kwalifikację i nie ma podstaw, by sądzić, że pojawi się do 2020 r.

MEC.01. Wykonywanie i naprawa wyrobów z blachy i profili kształtowych
MEC.03. Montaż i obsługa maszyn i urządzeń
MEC.05. Użytkowanie obrabiarek skrawających
MEC.06. Montaż i obsługa prostych elementów maszyn i urządzeń
MEC.09. Organizacja i nadzorowanie procesów produkcji maszyn i urządzeń
MTL.01. Wykonywanie i naprawa oprzyrządowania odlewniczego
MTL.02. Eksploatacja maszyn i urządzeń odlewniczych
MTL.04. Organizacja i nadzorowanie procesu odlewniczego
MOT.01. Diagnostowanie i naprawa nadwozi pojazdów samochodowych
MOT.02. Obsługa, diagnostowanie oraz naprawa mechatronicznych systemów pojazdów samochodowych
MOT.03. Diagnostowanie i naprawa powłok lakierniczych
MOT.05. Obsługa, diagnostowanie oraz naprawa pojazdów samochodowych
MEC.05. Użytkowanie obrabiarek skrawających
SPO.02. Świadczenie usług opiekuńczo-wspierających osobie starszej
SPO.03. Świadczenie usług opiekuńczo-wspierających osobie podopiecznej
MOD.03. Projektowanie i wytwarzanie wyrobów odzieżowych
ROL.02. Eksploatacja pojazdów, maszyn, urządzeń i narzędzi stosowanych w rolnictwie
SPC.03. Produkcja wyrobów piekarskich
SPC.04. Produkcja przetworów mięsnych i tłuszczowych
TDR.01. Eksploatacja środków transportu drogowego

AUD.01. Przygotowanie i organizacja produkcji audiowizualnej
AUD.03. Budowa i renowacja fortepianów i pianin
AUD.04. Strojenie i korekta fortepianów i pianin
AUD.06. Obsługa sceny
AUD.07. Realizacja nagłośnień
AUD.08. Montaż dźwięku
AUD.09. Realizacja nagrań dźwiękowych
BUD.05. Wykonywanie robót kominarskich
BUD.16. Wykonywanie robót związanych z budową, montażem oraz eksploatacją sieci i instalacji gazowych
BUD.17. Organizacja i dokumentacja robót związanych z budową, montażem oraz eksploatacją sieci i instalacji gazowych
BUD.19. Wykonywanie prac geodezyjnych związanych z katastrum i gospodarką nieruchomościami
BUD.23. Wykonywanie i renowacja detali architektonicznych
BUD.24. Prowadzenie prac renowatorskich elementów architektury
BUD.26. Wykonywanie robót zduńskich
CES.01. Eksploatacja maszyn i urządzeń przemysłu ceramicznego
CES.02. Eksploatacja maszyn i urządzeń przemysłu szklarskiego
CES.03. Organizacja i kontrolowanie procesów w przemyśle ceramicznym
CES.04. Organizacja procesów wytwarzania wyrobów ze szkła

CHM.06. Organizacja i kontrolowanie procesów technologicznych w przemyśle chemicznym

DRM.01. Wykonywanie wyrobów koszykarsko-plecionkarskich

DRM.06. Produkcja mas włóknistych i wytworów papierniczych

DRM.07. Przetwórstwo wytworów papierniczych

EKA.03. Opracowywanie materiałów archiwalnych

ELE.06. Montaż, uruchamianie oraz eksploatacja instalacji i jednostek przesyłowych w systemach energetycznych

ELE.07. Montaż, uruchamianie oraz eksploatacja instalacji i jednostek wytwórczych w systemach energetycznych

ELE.08. Montaż urządzeń dźwigowych

ELE.09. Obsługa i konserwacja urządzeń dźwigowych

GIW.01. Eksploatacja otworowa złóż

GIW.02. Eksploatacja podziemna złóż

GIW.03. Eksploatacja złóż metodą odkrywkową

GIW.04. Eksploatacja podziemna kopalni innych niż węgiel kamienny

GIW.05. Obsługa maszyn i urządzeń do przeróbki mechanicznej kopalni

GIW.06. Wykonywanie prac geologicznych

GIW.07. Organizacja i prowadzenie eksploatacji złóż metodą odkrywkową

GIW.08. Organizacja i prowadzenie eksploatacji otworowej złóż

GIW.09. Organizacja i prowadzenie eksploatacji podziemnej złóż

GIW.10. Organizacja i prowadzenie eksploatacji podziemnej kopalni innych niż węgiel kamienny

GIW.11. Organizacja procesu przeróbki kopalni stałych

GIW.12. Wykonywanie prac wiertniczych

GIW.13. Organizacja i prowadzenie prac wiertniczych

HAN.03. Prowadzenie działalności informacyjno-bibliograficznej

LES.01. Obsługa maszyn stosowanych w gospodarce leśnej

LES.02. Gospodarowanie zasobami leśnymi

MEC.02. Wykonywanie i naprawa wyrobów kowalskich

MEC.09. Organizacja i nadzorowanie procesów produkcji maszyn i urządzeń

MEP.01. Montaż i naprawa maszyn i urządzeń precyzyjnych

MEP.02. Montaż i naprawa elementów i układów optycznych

MEP.03. Wykonywanie i naprawa pomocy wzrokowych

MEP.04. Naprawa zegarów i zegarków

MEP.05. Wykonywanie i naprawa wyrobów złotniczych i jubilerskich

MTL.04. Organizacja i nadzorowanie procesu odlewniczego

MTL.05. Organizacja i prowadzenie procesów metalurgicznych

BPO.03. Wykonywanie działań ratowniczych

BPO.04. Zarządzanie działaniami ratowniczymi

OGR.05. Planowanie i organizacja prac ogrodniczych

MED.04. Świadczenie usług medycznych w zakresie ortoptyki

MED.05. Świadczenie usług medycznych w zakresie badania i protezowania słuchu

MED.08. Świadczenie usług medycznych w zakresie diagnostyki obrazowej, elektromedycznej i radioterapii

MED.09. Sporządzanie i wytwarzanie produktów leczniczych oraz prowadzenie obrotu produktami leczniczymi, wyrobami medycznymi, suplementami diety i środkami spożywczymi specjalnego przeznaczenia żywieniowego oraz innymi produktami dopuszczonymi do obrotu w aptekach na podstawie przepisów prawa

MED.11. Wykonywanie i dobieranie przedmiotów ortopedycznych oraz środków pomocniczych

MED.12. Wykonywanie dekontaminacji sprzętu i wyrobów medycznych

PGF.01. Realizacja procesów drukowania z użyciem fleksograficznych form drukowych

PGF.02. Realizacja procesów drukowania z offsetowych form drukowych

PGF.03. Realizacja procesów introligatorskich i opakowaniowych

PGF.04. Przygotowywanie oraz wykonywanie prac graficznych i publikacji cyfrowych

PGF.05. Drukowanie cyfrowe i obróbka druków

PGF.06. Planowanie i kontrola produkcji poligraficznej

PGF.08. Zarządzanie kampanią reklamową

MOD.01. Wyprawianie skór

MOD.02. Wykonywanie i renowacja wyrobów kaletniczych

MOD.04. Wykonywanie i renowacja wyrobów kuśnierskich

MOD.08. Wytwarzanie, konserwacja i renowacja rękodzielniczych wyrobów włókienniczych

MOD.09. Organizacja i prowadzenie procesu wyprawy skór

MOD.10. Organizacja i prowadzenie procesów wytwarzania obuwia

MOD.11. Organizacja procesów wytwarzania wyrobów odzieżowych

MOD.12. Organizacja i prowadzenie procesów wytwarzania wyrobów skórzanych

MOD.13. Projektowanie i organizacja procesów wytwarzania włókienniczych wyrobów dekoracyjnych

MOD.14. Nadzorowanie procesów wytwarzania i wykończania wyrobów włókienniczych

ROL.01. Jeździectwo i trening koni

ROL.03. Prowadzenie produkcji pszczelarskiej

ROL.06. Organizacja chowu i hodowli koni

ROL.07. Szkolenie i użytkowanie koni

RYB.01. Wykonywanie prac rybackich w akwakulturze oraz rybactwie użytkowanie wód śródlądowych

RYB.02. Organizacja prac rybackich w akwakulturze i w rybackim użytkowaniu wód śródlądowych

RYB.03. Pełnienie wachty morskiej i portowej na statku rybackim

SPC.05. Obróbka ryb i produkcja przetworów rybnych

SPC.06. Organizacja i nadzorowanie produkcji wyrobów mleczarskich

INF.01. Montaż i utrzymanie torów telekomunikacyjnych oraz urządzeń abonenckich

INF.05. Montaż i eksploatacja instalacji wewnątrzbudynkowych telewizji satelitarnej, kablowej i naziemnej

INF.06. Montaż i eksploatacja szerokopasmowych sieci kablowych pozabudynkowych

INF.07. Montaż i konfiguracja lokalnych sieci komputerowych oraz administrowanie systemami operacyjnymi

INF.08. Eksploatacja i konfiguracja oraz administrowanie sieciami rozległymi

INF.09. Uruchamianie i utrzymanie sieci telekomunikacyjnych

INF.10. Obsługa oprogramowania i sprzętu informatycznego wspomagających użytkownika z niepełnosprawnością wzrokową

TKO.01. Wykonywanie i utrzymywanie nawierzchni kolejowej i podtorza

TKO.04. Organizacja robót związanych z budową i utrzymaniem kolejowych obiektów inżynierskich oraz podstawy kosztorysowania

TKO.07. Organizacja i prowadzenie ruchu pociągów

TKO.08. Planowanie i realizacja przewozów kolejowych

TLO.01. Wykonywanie obsługi technicznej wyposażenia awionicznego i elektrycznego statków powietrznych

TLO.02. Obsługa operacyjna portu lotniczego i współpraca ze służbami żeglugi powietrznej

TLO.03. Wykonywanie obsługi technicznej płatowca i jego instalacji oraz zespołu napędowego statków powietrznych

TWO.02. Montaż konstrukcji i wyposażenia jachtów i łodzi

TWO.03. Wykonywanie i montaż elementów kadłuba jednostek pływających

TWO.04. Organizacja robót związanych z regulacją cieków naturalnych oraz budową urządzeń wodnych

TWO.05. Organizacja budowy, remontu i modernizacji kadłuba jednostek pływających

TWO.06. Organizacja i wykonywanie prac związanych z eksploatacją maszyn, urządzeń i instalacji okrętowych

TWO.07. Pełnienie wachty morskiej i portowej

TWO.08. Planowanie i prowadzenie żeglugi po śródlądowych drogach wodnych i morskich wodach wewnętrznych

TWO.09. Obsługa siłowni statkowych, urządzeń pomocniczych i mechanizmów pokładowych

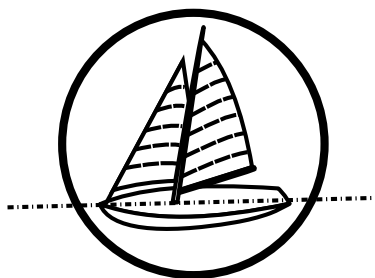

- AUD.05. Realizacja projektów graficznych i multimedialnych
- BUD.01. Wykonywanie robót zbrojarskich i betoniarskich
- BUD.02. Wykonywanie robót ciesielskich
- BUD.03. Wykonywanie robót dekarско-blacharskich
- BUD.04. Wykonywanie robót kamieniarskich
- BUD.05. Wykonywanie robót kominiarskich
- BUD.06. Wykonywanie izolacji budowlanych
- BUD.07. Wykonywanie płaszczy ochronnych z blachy, konstrukcji wsporczych i nośnych oraz izolacji przemysłowych
- BUD.08. Montaż konstrukcji budowlanych
- BUD.09. Wykonywanie robót związanych z budową, montażem i eksploatacją sieci oraz instalacji sanitarnych
- BUD.10. Wykonywanie robót związanych z montażem stolarki budowlanej
- BUD.11. Wykonywanie robót montażowych, okładzinowych i wykończeniowych
- BUD.12. Wykonywanie robót murarskich i tynkarskich
- BUD.13. Eksploatacja maszyn i urządzeń do robót ziemnych i drogowych
- BUD.14. Organizacja i kontrola robót budowlanych oraz sporządzanie kosztorysów
- BUD.15. Organizacja robót związanych z budową i utrzymaniem dróg i obiektów inżynierskich oraz sporządzanie kosztorysów
- BUD.16. Wykonywanie robót związanych z budową, montażem oraz eksploatacją sieci i instalacji gazowych
- BUD.17. Organizacja i dokumentacja robót związanych z budową, montażem oraz eksploatacją sieci i instalacji gazowych
- BUD.20. Organizacja robót związanych z budową, montażem i eksploatacją sieci oraz instalacji sanitarnych
- BUD.25. Organizacja, kontrola i sporządzanie kosztorysów robót wykończeniowych w budownictwie
- CHM.03. Przygotowywanie sprzętu, odczynników chemicznych i próbek do badań analitycznych
- CHM.04. Wykonywanie badań analitycznych
- DRM.03. Wytwarzanie prostych wyrobów z drewna i materiałów drewnopochodnych
- DRM.04. Wytwarzanie wyrobów z drewna i materiałów drewnopochodnych
- DRM.05. Wykonywanie wyrobów tapicerowanych
- ELE.01. Montaż i obsługa maszyn i urządzeń elektrycznych
- ELE.02. Montaż, uruchamianie i konserwacja instalacji, maszyn i urządzeń elektrycznych
- ELE.03. Wykonywanie robót związanych z montażem instalacji i urządzeń chłodniczych, klimatyzacyjnych oraz pomp ciepła
- ELE.04. Eksploatacja i organizacja robót związanych z montażem instalacji i urządzeń chłodniczych, klimatyzacyjnych oraz pomp ciepła
- ELE.05. Eksploatacja maszyn, urządzeń i instalacji elektrycznych

ELE.06. Montaż, uruchamianie oraz eksploatacja instalacji i jednostek przesyłowych w systemach energetycznych

ELE.07. Montaż, uruchamianie oraz eksploatacja instalacji i jednostek wytwórczych w systemach energetycznych

ELM.01. Montaż, uruchamianie i obsługiwane układów automatyki przemysłowej

ELM.02. Montaż oraz instalowanie układów i urządzeń elektronicznych

ELM.03. Montaż, uruchamianie i konserwacja urządzeń i systemów mechatronicznych

ELM.04. Eksploatacja układów automatyki przemysłowej

ELM.05. Eksploatacja urządzeń elektronicznych

ELM.06. Eksploatacja i programowanie urządzeń i systemów mechatronicznych

FRK.01. Wykonywanie usług fryzjerskich

FRK.02. Wykonywanie fryzjerskich prac pomocniczych

FRK.03. Projektowanie i wykonywanie fryzur

FRK.04. Wykonywanie zabiegów kosmetycznych

HAN.03. Prowadzenie działalności informacyjno-bibliograficznej

HGT.01. Wykonywanie usług kelnerskich

HGT.02. Przygotowanie i wydawanie dań

HGT.12. Organizacja żywienia i usług gastronomicznych

MEC.03. Montaż i obsługa maszyn i urządzeń

MEC.04. Montaż systemów rurociągowych

MEC.05. Użytkowanie obrabiarek skrawających

MEC.06. Montaż i obsługa prostych elementów maszyn i urządzeń

MEP.01. Montaż i naprawa maszyn i urządzeń precyzyjnych

MOT.04. Diagnostowanie, obsługa i naprawa pojazdów motocyklowych

MOT.05. Obsługa, diagnostowanie oraz naprawa pojazdów samochodowych

BPO.03. Wykonywanie działań ratowniczych

BPO.04. Zarządzanie działaniami ratowniczymi

MED.03. Świadczenie usług pielęgnacyjno-opiekuńczych osobie chorej i niesamodzielnej

MED.09. Sporządzanie i wytwarzanie produktów leczniczych oraz prowadzenie obrotu produktami leczniczymi, wyrobami medycznymi, suplementami diety i środkami spożywczymi specjalnego przeznaczenia żywieniowego oraz innymi produktami dopuszczonymi do obrotu w aptecce na podstawie przepisów prawa

MED.11. Wykonywanie i dobieranie przedmiotów ortopedycznych oraz środków pomocniczych

PGF.01. Realizacja procesów drukowania z użyciem fleksograficznych form drukowych

PGF.02. Realizacja procesów drukowania z offsetowych form drukowych

PGF.03. Realizacja procesów introligatorskich i opakowaniowych

PGF.04. Przygotowywanie oraz wykonywanie prac graficznych i publikacji cyfrowych

PGF.05. Drukowanie cyfrowe i obróbka druków

PGF.06. Planowanie i kontrola produkcji poligraficznej
SPO.01. Udzielanie pomocy i organizacja wsparcia osobie niepełnosprawnej
SPO.02. Świadczenie usług opiekuńczo-wspierających osobie starszej
SPO.03. Świadczenie usług opiekuńczo-wspierających osobie podopiecznej
SPO.05. Świadczenie usług opiekuńczych
MOD.03. Projektowanie i wytwarzanie wyrobów odzieżowych
MOD.06. Wytwarzanie i wykańczanie wyrobów włókienniczych
MOD.07. Wykonywanie prostych wyrobów odzieżowych
MOD.11. Organizacja procesów wytwarzania wyrobów odzieżowych
MOD.13. Projektowanie i organizacja procesów wytwarzania włókienniczych wyrobów dekoracyjnych
MOD.14. Nadzorowanie procesów wytwarzania i wykończania wyrobów włókienniczych
SPL.01. Obsługa magazynów
SPL.05. Organizacja transportu oraz obsługa klientów i kontrahentów
SPC.01. Produkcja wyrobów cukierniczych
TDR.01. Eksploatacja środków transportu drogowego
TDR.02. Organizacja przewozu środkami transportu drogowego

AUD.01. Przygotowanie i organizacja produkcji audiowizualnej
AUD.03. Budowa i renowacja fortepianów i pianin
AUD.04. Strojenie i korekta fortepianów i pianin
CHM.05. Ocena stanu środowiska, planowanie i realizacja zadań w ochronie środowiska
CHM.06. Organizacja i kontrolowanie procesów technologicznych w przemyśle chemicznym
DRM.01. Wykonywanie wyrobów koszykarsko-plecionkarskich
DRM.02. Montaż i obsługa maszyn i urządzeń przemysłu drzewnego
DRM.06. Produkcja mas włóknistych i wytworów papierniczych
DRM.07. Przetwórstwo wytworów papierniczych
DRM.08. Organizacja i prowadzenie procesów przetwarzania drewna i materiałów drewnopochodnych
GIW.01. Eksploatacja otworowa złóż
GIW.02. Eksploatacja podziemna złóż
GIW.03. Eksploatacja złóż metodą odkrywkową
GIW.04. Eksploatacja podziemna kopalni innych niż węgiel kamienny
GIW.05. Obsługa maszyn i urządzeń do przeróbki mechanicznej kopalni
GIW.07. Organizacja i prowadzenie eksploatacji złóż metodą odkrywkową
GIW.08. Organizacja i prowadzenie eksploatacji otworowej złóż
GIW.09. Organizacja i prowadzenie eksploatacji podziemnej złóż
GIW.10. Organizacja i prowadzenie eksploatacji podziemnej kopalni innych niż węgiel kamienny
GIW.11. Organizacja procesu przeróbki kopalni stałych
GIW.12. Wykonywanie prac wiertniczych
GIW.13. Organizacja i prowadzenie prac wiertniczych
HGT.07. Przygotowanie imprez i usług turystycznych

HGT.08. Obsługa klienta oraz rozliczanie imprez i usług turystycznych
LES.01. Obsługa maszyn stosowanych w gospodarce leśnej
LES.02. Gospodarowanie zasobami leśnymi
MEC.02. Wykonywanie i naprawa wyrobów kowalskich
MEP.04. Naprawa zegarów i zegarków
RYB.01. Wykonywanie prac rybackich w akwakulturze oraz rybactwie użytkownikom wód śródlądowych
RYB.02. Organizacja prac rybackich w akwakulturze i w rybactwie użytkownikom wód śródlądowych
RYB.03. Pełnienie wachty morskiej i portowej na statku rybackim
TWO.02. Montaż konstrukcji i wyposażenia jachtów i łodzi
TWO.03. Wykonywanie i montaż elementów kadłuba jednostek pływających
TWO.04. Organizacja robót związanych z regulacją cieków naturalnych oraz budową urządzeń wodnych
TWO.05. Organizacja budowy, remontu i modernizacji kadłuba jednostek pływających
TWO.06. Organizacja i wykonywanie prac związanych z eksploatacją maszyn, urządzeń i instalacji okrętowych
TWO.07. Pełnienie wachty morskiej i portowej
TWO.08. Planowanie i prowadzenie żeglugi po śródlądowych drogach wodnych i morskich wodach wewnętrznych
TWO.09. Obsługa siłowni statkowych, urządzeń pomocniczych i mechanizmów pokładowych

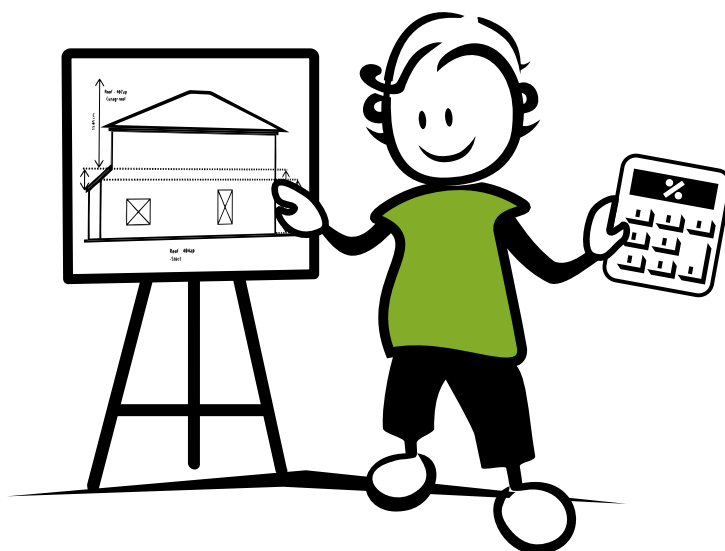

Powiat łęczyński

Jest zapotrzebowanie pracodawców oraz problem ze znalezieniem osób z kwalifikacją

BUD.03. Wykonywanie robót dekarско-blacharskich
BUD.10. Wykonywanie robót związanych z montażem stolarki budowlanej
BUD.12. Wykonywanie robót murarskich i tynkarskich
EKA.05. Prowadzenie spraw kadrowo-płacowych i gospodarki finansowej jednostek organizacyjnych
ELE.02. Montaż, uruchamianie i konserwacja instalacji, maszyn i urządzeń elektrycznych
ELE.05. Eksploatacja maszyn, urządzeń i instalacji elektrycznych
ELM.01. Montaż, uruchamianie i obsługiwane układów automatyki przemysłowej
FRK.01. Wykonywanie usług fryzjerskich
FRK.03. Projektowanie i wykonywanie fryzur
FRK.04. Wykonywanie zabiegów kosmetycznych
GIW.02. Eksploatacja podziemna złóż
GIW.09. Organizacja i prowadzenie eksploatacji podziemnej złóż
HAN.01. Prowadzenie sprzedaży
HGT.01. Wykonywanie usług kelnerskich
HGT.02. Przygotowanie i wydawanie dań
MEC.03. Montaż i obsługa maszyn i urządzeń
MEC.08. Wykonywanie i naprawa elementów maszyn, urządzeń i narzędzi
MEC.09. Organizacja i nadzorowanie procesów produkcji maszyn i urządzeń
MOT.02. Obsługa, diagnozowanie oraz naprawa mechatronicznych systemów pojazdów samochodowych
MOT.05. Obsługa, diagnozowanie oraz naprawa pojazdów samochodowych
MED.13. Świadczenie usług w zakresie terapii zajęciowej
SPL.01. Obsługa magazynów
SPC.03. Produkcja wyrobów piekarskich

Nie ma zapotrzebowania na tę kwalifikację i nie ma podstaw, by sądzić, że pojawi się do 2020

AUD.01. Przygotowanie i organizacja produkcji audiowizualnej
AUD.02. Rejestracja, obróbka i publikacja obrazu
AUD.03. Budowa i renowacja fortepianów i pianin
AUD.04. Strojenie i korekta fortepianów i pianin
AUD.05. Realizacja projektów graficznych i multimedialnych
AUD.06. Obsługa sceny
AUD.07. Realizacja nagłośnień
AUD.08. Montaż dźwięku
AUD.09. Realizacja nagrań dźwiękowych
BUD.04. Wykonywanie robót kamieniarskich
BUD.05. Wykonywanie robót kominiarskich
BUD.06. Wykonywanie izolacji budowlanych
BUD.07. Wykonywanie płaszczy ochronnych z blachy, konstrukcji wsporczych i nośnych oraz izolacji przemysłowych
BUD.08. Montaż konstrukcji budowlanych

BUD.13. Eksploatacja maszyn i urządzeń do robót ziemnych i drogowych
BUD.14. Organizacja i kontrola robót budowlanych oraz sporządzanie kosztorysów
BUD.15. Organizacja robót związanych z budową i utrzymaniem dróg i obiektów inżynierskich oraz sporządzanie kosztorysów
BUD.16. Wykonywanie robót związanych z budową, montażem oraz eksploatacją sieci i instalacji gazowych
BUD.17. Organizacja i dokumentacja robót związanych z budową, montażem oraz eksploatacją sieci i instalacji gazowych
BUD.20. Organizacja robót związanych z budową, montażem i eksploatacją sieci oraz instalacji sanitarnych
BUD.21. Organizacja i prowadzenie robót związanych z budową obiektów inżynierii środowiska
BUD.22. Organizacja i prowadzenie robót melioracyjnych
BUD.23. Wykonywanie i renowacja detali architektonicznych
BUD.24. Prowadzenie prac renowatorskich elementów architektury
BUD.26. Wykonywanie robót zduńskich
CES.01. Eksploatacja maszyn i urządzeń przemysłu ceramicznego
CES.02. Eksploatacja maszyn i urządzeń przemysłu szklarskiego
CES.03. Organizacja i kontrolowanie procesów w przemyśle ceramicznym
CES.04. Organizacja procesów wytwarzania wyrobów ze szkła
CHM.01. Obsługa maszyn i urządzeń do przetwórstwa tworzyw sztucznych
CHM.02. Eksploatacja maszyn i urządzeń przemysłu chemicznego
CHM.03. Przygotowywanie sprzętu, odczynników chemicznych i próbek do badań analitycznych
CHM.04. Wykonywanie badań analitycznych
CHM.05. Ocena stanu środowiska, planowanie i realizacja zadań w ochronie środowiska
CHM.06. Organizacja i kontrolowanie procesów technologicznych w przemyśle chemicznym
DRM.01. Wykonywanie wyrobów koszykarsko-plecionkarskich
DRM.03. Wytwarzanie prostych wyrobów z drewna i materiałów drewnopochodnych
DRM.06. Produkcja mas włóknistych i wytworów papierniczych
DRM.07. Przetwórstwo wytworów papierniczych
DRM.08. Organizacja i prowadzenie procesów przetwarzania drewna i materiałów drewnopochodnych
EKA.02. Organizacja i prowadzenie archiwum
EKA.03. Opracowywanie materiałów archiwalnych
EKA.08. Świadczenie usług pocztowych i finansowych oraz wykonywanie zadań rozdzielczo-ekspedycyjnych
ELE.08. Montaż urządzeń dźwigowych
FRK.02. Wykonywanie fryzjerskich prac pomocniczych
GIW.01. Eksploatacja otworowa złóż
GIW.03. Eksploatacja złóż metodą odkrywkową
GIW.04. Eksploatacja podziemna kopalni innych niż węgiel kamienny

GIW.06. Wykonywanie prac geologicznych
GIW.07. Organizacja i prowadzenie eksploatacji złóż metodą odkrywkową
GIW.08. Organizacja i prowadzenie eksploatacji otworowej złóż
GIW.10. Organizacja i prowadzenie eksploatacji podziemnej kopalni innych niż węgiel kamienny
GIW.12. Wykonywanie prac wiertniczych
GIW.13. Organizacja i prowadzenie prac wiertniczych
HAN.02. Prowadzenie działań handlowych
HAN.03. Prowadzenie działalności informacyjno-bibliograficznej
HGT.04. Wykonywanie prac pomocniczych w obiektach świadczących usługi gastronomiczne
HGT.05. Wykonywanie prac pomocniczych w obiektach świadczących usługi hotelarskie
HGT.07. Przygotowanie imprez i usług turystycznych
HGT.08. Obsługa klienta oraz rozliczanie imprez i usług turystycznych
HGT.09. Prowadzenie działalności turystycznej na obszarach wiejskich
HGT.10. Prowadzenie gospodarstwa agroturystycznego
HGT.11. Organizacja usług gastronomicznych
HGT.12. Organizacja żywienia i usług gastronomicznych
LES.01. Obsługa maszyn stosowanych w gospodarce leśnej
LES.02. Gospodarowanie zasobami leśnymi
MEC.01. Wykonywanie i naprawa wyrobów z blachy i profili kształtowych
MEC.02. Wykonywanie i naprawa wyrobów kowalskich
MEC.04. Montaż systemów rurociągowych
MEC.06. Montaż i obsługa prostych elementów maszyn i urządzeń
MEC.07. Wykonywanie i naprawa elementów wyrobów oraz prostych części maszyn, urządzeń i narzędzi
MEP.01. Montaż i naprawa maszyn i urządzeń precyzyjnych
MEP.02. Montaż i naprawa elementów i układów optycznych
MEP.04. Naprawa zegarów i zegarków
MTL.01. Wykonywanie i naprawa oprzyrządowania odlewniczego
MTL.02. Eksploatacja maszyn i urządzeń odlewniczych
MTL.03. Eksploatacja maszyn i urządzeń przemysłu metalurgicznego
MTL.04. Organizacja i nadzorowanie procesu odlewniczego
MTL.05. Organizacja i prowadzenie procesów metalurgicznych
BPO.01. Zarządzanie bezpieczeństwem w środowisku pracy
BPO.02. Ochrona osób i mienia
BPO.03. Wykonywanie działań ratowniczych
BPO.04. Zarządzanie działaniami ratowniczymi
OGR.02. Zakładanie i prowadzenie upraw ogrodnich
OGR.05. Planowanie i organizacja prac ogrodnich
MED.02. Wykonywanie świadczeń stomatologicznych z zakresu profilaktyki i promocji zdrowia jamy ustnej oraz współuczestniczenie w procesie leczenia
MED.07. Montaż i eksploatacja urządzeń elektronicznych i systemów informatyki medycznej

MED.08. Świadczenie usług medycznych w zakresie diagnostyki obrazowej, elektromedycznej i radioterapii

MED.11. Wykonywanie i dobieranie przedmiotów ortopedycznych oraz środków pomocniczych

PGF.01. Realizacja procesów drukowania z użyciem fleksograficznych form drukowych

PGF.02. Realizacja procesów drukowania z offsetowych form drukowych

PGF.03. Realizacja procesów introligatorskich i opakowaniowych

PGF.04. Przygotowywanie oraz wykonywanie prac graficznych i publikacji cyfrowych

PGF.05. Drukowanie cyfrowe i obróbka druków

PGF.06. Planowanie i kontrola produkcji poligraficznej

PGF.08. Zarządzanie kampanią reklamową

SPO.04. Świadczenie usług opiekuńczych i wspomagających rozwój dziecka

SPO.05. Świadczenie usług opiekuńczych

MOD.01. Wyprawianie skór

MOD.02. Wykonywanie i renowacja wyrobów kaletniczych

MOD.03. Projektowanie i wytwarzanie wyrobów odzieżowych

MOD.04. Wykonywanie i renowacja wyrobów kuśnierskich

MOD.05. Wytwarzanie obuwia

MOD.06. Wytwarzanie i wykańczanie wyrobów włókienniczych

MOD.07. Wykonywanie prostych wyrobów odzieżowych

MOD.08. Wytwarzanie, konserwacja i renowacja rękodzielniczych wyrobów włókienniczych

MOD.09. Organizacja i prowadzenie procesu wyprawy skór

MOD.10. Organizacja i prowadzenie procesów wytwarzania obuwia

MOD.11. Organizacja procesów wytwarzania wyrobów odzieżowych

MOD.12. Organizacja i prowadzenie procesów wytwarzania wyrobów skórzanych

MOD.13. Projektowanie i organizacja procesów wytwarzania włókienniczych wyrobów dekoracyjnych

MOD.14. Nadzorowanie procesów wytwarzania i wykończania wyrobów włókienniczych

ROL.01. Jeździectwo i trening koni

ROL.02. Eksploatacja pojazdów, maszyn, urządzeń i narzędzi stosowanych w rolnictwie

ROL.03. Prowadzenie produkcji pszczelarskiej

ROL.04. Prowadzenie produkcji rolniczej

ROL.05. Organizacja i prowadzenie przedsiębiorstwa w agrobiznesie

ROL.06. Organizacja chowu i hodowli koni

ROL.07. Szkolenie i użytkowanie koni

ROL.08. Eksploatacja systemów mechatronicznych w rolnictwie

ROL.09. Organizacja i nadzorowanie produkcji rolniczej i pszczelarskiej

ROL.10. Organizacja i nadzorowanie produkcji rolniczej

ROL.11. Prowadzenie chowu i inseminacji zwierząt

ROL.12. Wykonywanie weterynaryjnych czynności pomocniczych

RYB.01. Wykonywanie prac rybackich w akwakulturze oraz rybackie użytkowanie wód śródlądowych

RYB.02. Organizacja prac rybackich w akwakulturze i w rybackim użytkowaniu wód śródlądowych

RYB.03. Pełnienie wachty morskiej i portowej na statku rybackim

SPL.02. Obsługa podróży w portach i terminalach

SPL.03. Obsługa ładunków w portach i terminalach

SPC.02. Produkcja wyrobów spożywczych z wykorzystaniem maszyn i urządzeń

SPC.05. Obróbka ryb i produkcja przetworów rybnych

SPC.06. Organizacja i nadzorowanie produkcji wyrobów mleczarskich

SPC.07. Organizacja i nadzorowanie produkcji wyrobów spożywczych

INF.01. Montaż i utrzymanie torów telekomunikacyjnych oraz urządzeń abonenckich

INF.05. Montaż i eksploatacja instalacji wewnątrzbudynkowych telewizji satelitarnej, kablowej i naziemnej

INF.06. Montaż i eksploatacja szerokopasmowych sieci kablowych pozabudynkowych

INF.07. Montaż i konfiguracja lokalnych sieci komputerowych oraz administrowanie systemami operacyjnymi

INF.08. Eksploatacja i konfiguracja oraz administrowanie sieciami rozległymi

INF.09. Uruchamianie i utrzymanie sieci telekomunikacyjnych

INF.10. Obsługa oprogramowania i sprzętu informatycznego wspomagających użytkownika z niepełnosprawnością wzrokową

TDR.01. Eksploatacja środków transportu drogowego

TDR.02. Organizacja przewozu środkami transportu drogowego

TKO.01. Wykonywanie i utrzymywanie nawierzchni kolejowej i podtorza

TKO.02. Montaż i eksploatacja urządzeń i systemów sterowania ruchem kolejowym

TKO.03. Organizacja robót związanych z budową i utrzymaniem dróg kolejowych

TKO.04. Organizacja robót związanych z budową i utrzymaniem kolejowych obiektów inżynierskich oraz podstawy kosztorysowania

TKO.05. Montaż i eksploatacja sieci zasilających oraz trakcji elektrycznej

TKO.06. Montaż i eksploatacja środków transportu szynowego

TKO.07. Organizacja i prowadzenie ruchu pociągów

TKO.08. Planowanie i realizacja przewozów kolejowych

TLO.01. Wykonywanie obsługi technicznej wyposażenia awionicznego i elektrycznego statków powietrznych

TLO.02. Obsługa operacyjna portu lotniczego i współpraca ze służbami żeglugi powietrznej

TWO.01. Wykonywanie robót regulacyjnych i hydrotechnicznych

TWO.02. Montaż konstrukcji i wyposażenia jachtów i łodzi

TWO.03. Wykonywanie i montaż elementów kadłuba jednostek pływających

TWO.04. Organizacja robót związanych z regulacją cieków naturalnych oraz budową urządzeń wodnych
TWO.05. Organizacja budowy, remontu i modernizacji kadłuba jednostek pływających
TWO.06. Organizacja i wykonywanie prac związanych z eksploatacją maszyn, urządzeń i instalacji okrętowych
TWO.07. Pełnienie wachty morskiej i portowej
TWO.08. Planowanie i prowadzenie żeglugi po śródlądowych drogach wodnych i morskich wodach wewnętrznych
TWO.09. Obsługa siłowni statkowych, urządzeń pomocniczych i mechanizmów pokładowych

Powiat łukowski

Jest zapotrzebowanie pracodawców oraz problem ze znalezieniem osób z kwalifikacją

AUD.02. Rejestracja, obróbka i publikacja obrazu
AUD.05. Realizacja projektów graficznych i multimedialnych
BUD.01. Wykonywanie robót zbrojarskich i betonarskich
BUD.02. Wykonywanie robót ciesielskich
BUD.03. Wykonywanie robót dekarско-blacharskich
BUD.04. Wykonywanie robót kamieniarskich
BUD.08. Montaż konstrukcji budowlanych
BUD.09. Wykonywanie robót związanych z budową, montażem i eksploatacją sieci oraz instalacji sanitarnych
BUD.10. Wykonywanie robót związanych z montażem stolarki budowlanej
BUD.12. Wykonywanie robót murarskich i tynkarskich
BUD.20. Organizacja robót związanych z budową, montażem i eksploatacją sieci oraz instalacji sanitarnych
CES.02. Eksploatacja maszyn i urządzeń przemysłu szklarskiego
CES.04. Organizacja procesów wytwarzania wyrobów ze szkła
CHM.01. Obsługa maszyn i urządzeń do przetwórstwa tworzyw sztucznych
DRM.02. Montaż i obsługa maszyn i urządzeń przemysłu drzewnego
DRM.03. Wytwarzanie prostych wyrobów z drewna i materiałów drewnopochodnych
DRM.04. Wytwarzanie wyrobów z drewna i materiałów drewnopochodnych
ELE.01. Montaż i obsługa maszyn i urządzeń elektrycznych
ELE.02. Montaż, uruchamianie i konserwacja instalacji, maszyn i urządzeń elektrycznych
ELE.05. Eksploatacja maszyn, urządzeń i instalacji elektrycznych
LES.01. Obsługa maszyn stosowanych w gospodarce leśnej
MEC.01. Wykonywanie i naprawa wyrobów z blachy i profili kształtowych
MEC.03. Montaż i obsługa maszyn i urządzeń
MEC.07. Wykonywanie i naprawa elementów wyrobów oraz prostych części maszyn, urządzeń i narzędzi
MEC.08. Wykonywanie i naprawa elementów maszyn, urządzeń i narzędzi

MOT.01. Diagnostowanie i naprawa nadwozi pojazdów samochodowych
MOT.02. Obsługa, diagnostowanie oraz naprawa mechatronicznych systemów pojazdów samochodowych
MOT.03. Diagnostowanie i naprawa powłok lakierniczych
MED.13. Świadczenie usług w zakresie terapii zajęciowej
PGF.04. Przygotowywanie oraz wykonywanie prac graficznych i publikacji cyfrowych
PGF.05. Drukowanie cyfrowe i obróbka druków
PGF.07. Wykonywanie przekazu reklamowego
PGF.08. Zarządzanie kampanią reklamową
MOD.03. Projektowanie i wytwarzanie wyrobów odzieżowych
MOD.05. Wytwarzanie obuwia
MOD.07. Wykonywanie prostych wyrobów odzieżowych
MOD.10. Organizacja i prowadzenie procesów wytwarzania obuwia
SPC.04. Produkcja przetworów mięsnych i tłuszczowych
TDR.01. Eksploatacja środków transportu drogowego
TDR.02. Organizacja przewozu środkami transportu drogowego

AUD.01. Przygotowanie i organizacja produkcji audiowizualnej
AUD.03. Budowa i renowacja fortepianów i pianin
AUD.04. Strojenie i korekta fortepianów i pianin
BUD.05. Wykonywanie robót kominiarskich
BUD.07. Wykonywanie płaszczy ochronnych z blachy, konstrukcji wsporczych i nośnych oraz izolacji przemysłowych
BUD.23. Wykonywanie i renowacja detali architektonicznych
BUD.24. Prowadzenie prac renowatorskich elementów architektury
BUD.26. Wykonywanie robót zduńskich
CES.01. Eksploatacja maszyn i urządzeń przemysłu ceramicznego
CES.03. Organizacja i kontrolowanie procesów w przemyśle ceramicznym
CHM.02. Eksploatacja maszyn i urządzeń przemysłu chemicznego
DRM.01. Wykonywanie wyrobów koszykarsko-plecionkarskich
DRM.05. Wykonywanie wyrobów tapicerowanych
DRM.06. Produkcja mas włóknistych i wytworów papierniczych
DRM.07. Przetwórstwo wytworów papierniczych
DRM.08. Organizacja i prowadzenie procesów przetwarzania drewna i materiałów drewnopochodnych
EKA.02. Organizacja i prowadzenie archiwum
EKA.03. Opracowywanie materiałów archiwalnych
EKA.08. Świadczenie usług pocztowych i finansowych oraz wykonywanie zadań rozdzielczo-ekspedycyjnych
ELE.06. Montaż, uruchamianie oraz eksploatacja instalacji i jednostek przesyłowych w systemach energetycznych
ELE.07. Montaż, uruchamianie oraz eksploatacja instalacji i jednostek wytwórczych w systemach energetycznych
ELE.08. Montaż urządzeń dźwigowych
ELE.09. Obsługa i konserwacja urządzeń dźwigowych

GIW.01. Eksploatacja otworowa złóż
GIW.02. Eksploatacja podziemna złóż
GIW.03. Eksploatacja złóż metodą odkrywkową
GIW.04. Eksploatacja podziemna kopalin innych niż węgiel kamienny
GIW.05. Obsługa maszyn i urządzeń do przeróbki mechanicznej kopalin
GIW.06. Wykonywanie prac geologicznych
GIW.07. Organizacja i prowadzenie eksploatacji złóż metodą odkrywkową
GIW.08. Organizacja i prowadzenie eksploatacji otworowej złóż
GIW.09. Organizacja i prowadzenie eksploatacji podziemnej złóż
GIW.10. Organizacja i prowadzenie eksploatacji podziemnej kopalin innych niż węgiel kamienny
GIW.11. Organizacja procesu przeróbki kopalin stałych
GIW.12. Wykonywanie prac wiertniczych
GIW.13. Organizacja i prowadzenie prac wiertniczych
HAN.03. Prowadzenie działalności informacyjno-bibliograficznej
HGT.07. Przygotowanie imprez i usług turystycznych
HGT.08. Obsługa klienta oraz rozliczanie imprez i usług turystycznych
HGT.09. Prowadzenie działalności turystycznej na obszarach wiejskich
HGT.10. Prowadzenie gospodarstwa agroturystycznego
LES.02. Gospodarowanie zasobami leśnymi
MEC.02. Wykonywanie i naprawa wyrobów kowalskich
MEC.04. Montaż systemów rurociągowych
MEP.01. Montaż i naprawa maszyn i urządzeń precyzyjnych
MEP.02. Montaż i naprawa elementów i układów optycznych
MEP.03. Wykonywanie i naprawa pomocy wzrokowych
MEP.04. Naprawa zegarów i zegarków
MEP.05. Wykonywanie i naprawa wyrobów złotniczych i jubilerskich
MTL.01. Wykonywanie i naprawa oprzyrządowania odlewniczego
MTL.02. Eksploatacja maszyn i urządzeń odlewniczych
MTL.03. Eksploatacja maszyn i urządzeń przemysłu metalurgicznego
MTL.04. Organizacja i nadzorowanie procesu odlewniczego
MTL.05. Organizacja i prowadzenie procesów metalurgicznych
BPO.01. Zarządzanie bezpieczeństwem w środowisku pracy
OGR.03. Projektowanie, zarządzanie i pielęgnacja roślinnych obiektów architektury krajobrazu
OGR.04. Organizacja prac związanych z budową oraz konserwacją obiektów małej architektury krajobrazu
OGR.05. Planowanie i organizacja prac ogrodniczych
MED.04. Świadczenie usług medycznych w zakresie ortoptyki
MED.07. Montaż i eksploatacja urządzeń elektronicznych i systemów informatyki medycznej
MED.08. Świadczenie usług medycznych w zakresie diagnostyki obrazowej, elektromedycznej i radioterapii
MED.11. Wykonywanie i dobieranie przedmiotów ortopedycznych oraz środków pomocniczych
MED.12. Wykonywanie dekontaminacji sprzętu i wyrobów medycznych

PGF.01. Realizacja procesów drukowania z użyciem fleksograficznych form drukowych

PGF.02. Realizacja procesów drukowania z offsetowych form drukowych

PGF.03. Realizacja procesów introligatorskich i opakowaniowych

PGF.06. Planowanie i kontrola produkcji poligraficznej

MOD.01. Wyprawianie skór

MOD.02. Wykonywanie i renowacja wyrobów kaletniczych

MOD.04. Wykonywanie i renowacja wyrobów kuśnierskich

MOD.06. Wytwarzanie i wykańczanie wyrobów włókienniczych

MOD.08. Wytwarzanie, konserwacja i renowacja rękodzielniczych wyrobów włókienniczych

MOD.09. Organizacja i prowadzenie procesu wyprawy skór

MOD.13. Projektowanie i organizacja procesów wytwarzania włókienniczych wyrobów dekoracyjnych

MOD.14. Nadzorowanie procesów wytwarzania i wykańczania wyrobów włókienniczych

ROL.01. Jeździectwo i trening koni

ROL.02. Eksploatacja pojazdów, maszyn, urządzeń i narzędzi stosowanych w rolnictwie

ROL.03. Prowadzenie produkcji pszczelarskiej

ROL.04. Prowadzenie produkcji rolniczej

ROL.05. Organizacja i prowadzenie przedsiębiorstwa w agrobiznesie

ROL.06. Organizacja chowu i hodowli koni

ROL.07. Szkolenie i użytkowanie koni

ROL.08. Eksploatacja systemów mechatronicznych w rolnictwie

ROL.09. Organizacja i nadzorowanie produkcji rolniczej i pszczelarskiej

ROL.10. Organizacja i nadzorowanie produkcji rolniczej

RYB.01. Wykonywanie prac rybackich w akwakulturze oraz rybackie użytkowanie wód śródlądowych

RYB.02. Organizacja prac rybackich w akwakulturze i w rybackim użytkowaniu wód śródlądowych

RYB.03. Pełnienie wachty morskiej i portowej na statku rybackim

SPL.02. Obsługa podróźnych w portach i terminalach

SPL.03. Obsługa ładunków w portach i terminalach

SPC.05. Obróbka ryb i produkcja przetworów rybnych

INF.05. Montaż i eksploatacja instalacji wewnątrzbudynkowych telewizji satelitarnej, kablowej i naziemnej

INF.06. Montaż i eksploatacja szerokopasmowych sieci kablowych pozabudynkowych

TKO.05. Montaż i eksploatacja sieci zasilających oraz trakcji elektrycznej

TKO.06. Montaż i eksploatacja środków transportu szynowego

TLO.01. Wykonywanie obsługi technicznej wyposażenia awionicznego i elektrycznego statków powietrznych

TLO.02. Obsługa operacyjna portu lotniczego i współpraca ze służbami żeglugi powietrznej

TLO.03. Wykonywanie obsługi technicznej płatowca i jego instalacji oraz zespołu napędowego statków powietrznych
TWO.01. Wykonywanie robót regulacyjnych i hydrotechnicznych
TWO.02. Montaż konstrukcji i wyposażenia jachtów i łodzi
TWO.03. Wykonywanie i montaż elementów kadłuba jednostek pływających
TWO.04. Organizacja robót związanych z regulacją cieków naturalnych oraz budową urządzeń wodnych
TWO.05. Organizacja budowy, remontu i modernizacji kadłuba jednostek pływających
TWO.06. Organizacja i wykonywanie prac związanych z eksploatacją maszyn, urządzeń i instalacji okrętowych
TWO.07. Pełnienie wachty morskiej i portowej
TWO.08. Planowanie i prowadzenie żeglugi po śródlądowych drogach wodnych i morskich wodach wewnętrznych
TWO.09. Obsługa siłowni statkowych, urządzeń pomocniczych i mechanizmów pokładowych



- BUD.01. Wykonywanie robót zbrojarskich i betoniarskich
- BUD.02. Wykonywanie robót ciesielskich
- BUD.03. Wykonywanie robót dekarско-blacharskich
- BUD.04. Wykonywanie robót kamieniarskich
- BUD.06. Wykonywanie izolacji budowlanych
- BUD.08. Montaż konstrukcji budowlanych
- BUD.09. Wykonywanie robót związanych z budową, montażem i eksploatacją sieci oraz instalacji sanitarnych
- BUD.10. Wykonywanie robót związanych z montażem stolarki budowlanej
- BUD.11. Wykonywanie robót montażowych, okładzinowych i wykończeniowych
- BUD.12. Wykonywanie robót murarskich i tynkarskich
- BUD.13. Eksploatacja maszyn i urządzeń do robót ziemnych i drogowych
- BUD.14. Organizacja i kontrola robót budowlanych oraz sporządzanie kosztorysów
- BUD.18. Wykonywanie pomiarów sytuacyjnych, wysokościowych i realizacyjnych oraz opracowywanie wyników tych pomiarów
- BUD.19. Wykonywanie prac geodezyjnych związanych z katastrzem i gospodarką nieruchomościami
- BUD.20. Organizacja robót związanych z budową, montażem i eksploatacją sieci oraz instalacji sanitarnych
- BUD.25. Organizacja, kontrola i sporządzanie kosztorysów robót wykończeniowych w budownictwie
- CHM.01. Obsługa maszyn i urządzeń do przetwórstwa tworzyw sztucznych
- DRM.02. Montaż i obsługa maszyn i urządzeń przemysłu drzewnego
- DRM.03. Wytwarzanie prostych wyrobów z drewna i materiałów drewnopochodnych
- DRM.04. Wytwarzanie wyrobów z drewna i materiałów drewnopochodnych
- DRM.08. Organizacja i prowadzenie procesów przetwarzania drewna i materiałów drewnopochodnych
- ELE.01. Montaż i obsługa maszyn i urządzeń elektrycznych
- ELE.02. Montaż, uruchamianie i konserwacja instalacji, maszyn i urządzeń elektrycznych
- ELE.03. Wykonywanie robót związanych z montażem instalacji i urządzeń chłodniczych, klimatyzacyjnych oraz pomp ciepła
- ELE.04. Eksploatacja i organizacja robót związanych z montażem instalacji i urządzeń chłodniczych, klimatyzacyjnych oraz pomp ciepła
- ELE.05. Eksploatacja maszyn, urządzeń i instalacji elektrycznych
- ELM.01. Montaż, uruchamianie i obsługiwanie układów automatyki przemysłowej
- ELM.04. Eksploatacja układów automatyki przemysłowej
- HGT.02. Przygotowanie i wydawanie dań
- MOT.01. Diagnozowanie i naprawa nadwozi pojazdów samochodowych

MOT.02. Obsługa, diagnozowanie oraz naprawa mechatronicznych systemów pojazdów samochodowych
MOT.03. Diagnozowanie i naprawa powłok lakierniczych
MOT.05. Obsługa, diagnozowanie oraz naprawa pojazdów samochodowych
SPC.01. Produkcja wyrobów cukierniczych
SPC.03. Produkcja wyrobów piekarskich
SPC.04. Produkcja przetworów mięsnych i tłuszczowych
TDR.01. Eksploatacja środków transportu drogowego

AUD.01. Przygotowanie i organizacja produkcji audiowizualnej
AUD.02. Rejestracja, obróbka i publikacja obrazu
AUD.03. Budowa i renowacja fortepianów i pianin
AUD.04. Strojenie i korekta fortepianów i pianin
AUD.05. Realizacja projektów graficznych i multimedialnych
AUD.06. Obsługa sceny
AUD.07. Realizacja nagłośnień
AUD.08. Montaż dźwięku
AUD.09. Realizacja nagrań dźwiękowych
BUD.05. Wykonywanie robót kominiarskich
BUD.07. Wykonywanie płaszczy ochronnych z blachy, konstrukcji wsporczych i nośnych oraz izolacji przemysłowych
BUD.15. Organizacja robót związanych z budową i utrzymaniem dróg i obiektów inżynierskich oraz sporządzanie kosztorysów
BUD.16. Wykonywanie robót związanych z budową, montażem oraz eksploatacją sieci i instalacji gazowych
BUD.17. Organizacja i dokumentacja robót związanych z budową, montażem oraz eksploatacją sieci i instalacji gazowych
BUD.21. Organizacja i prowadzenie robót związanych z budową obiektów inżynierii środowiska
BUD.22. Organizacja i prowadzenie robót melioracyjnych
BUD.23. Wykonywanie i renowacja detali architektonicznych
BUD.24. Prowadzenie prac renowatorskich elementów architektury
BUD.26. Wykonywanie robót zduńskich
CES.01. Eksploatacja maszyn i urządzeń przemysłu ceramicznego
CES.02. Eksploatacja maszyn i urządzeń przemysłu szklarskiego
CES.03. Organizacja i kontrolowanie procesów w przemyśle ceramicznym
CES.04. Organizacja procesów wytwarzania wyrobów ze szkła
CHM.02. Eksploatacja maszyn i urządzeń przemysłu chemicznego
CHM.03. Przygotowywanie sprzętu, odczynników chemicznych i próbek do badań analitycznych
CHM.04. Wykonywanie badań analitycznych
CHM.05. Ocena stanu środowiska, planowanie i realizacja zadań w ochronie środowiska
CHM.06. Organizacja i kontrolowanie procesów technologicznych w przemyśle chemicznym
DRM.01. Wykonywanie wyrobów koszykarsko-plecionkarskich

DRM.05. Wykonywanie wyrobów tapicerowanych
DRM.06. Produkcja mas włóknistych i wytworów papierniczych
DRM.07. Przetwórstwo wytworów papierniczych
EKA.03. Opracowywanie materiałów archiwalnych
ELE.06. Montaż, uruchamianie oraz eksploatacja instalacji i jednostek przesyłowych w systemach energetycznych
ELE.07. Montaż, uruchamianie oraz eksploatacja instalacji i jednostek wytwórczych w systemach energetycznych
ELE.08. Montaż urządzeń dźwigowych
ELE.09. Obsługa i konserwacja urządzeń dźwigowych
ELM.02. Montaż oraz instalowanie układów i urządzeń elektronicznych
ELM.03. Montaż, uruchamianie i konserwacja urządzeń i systemów mechatronicznych
ELM.05. Eksploatacja urządzeń elektronicznych
ELM.06. Eksploatacja i programowanie urządzeń i systemów mechatronicznych
FRK.02. Wykonywanie fryzjerskich prac pomocniczych
GIW.01. Eksploatacja otworowa złóż
GIW.02. Eksploatacja podziemna złóż
GIW.03. Eksploatacja złóż metodą odkrywkową
GIW.04. Eksploatacja podziemna kopalin innych niż węgiel kamienny
GIW.05. Obsługa maszyn i urządzeń do przeróbki mechanicznej kopalin
GIW.06. Wykonywanie prac geologicznych
GIW.07. Organizacja i prowadzenie eksploatacji złóż metodą odkrywkową
GIW.08. Organizacja i prowadzenie eksploatacji otworowej złóż
GIW.09. Organizacja i prowadzenie eksploatacji podziemnej złóż
GIW.10. Organizacja i prowadzenie eksploatacji podziemnej kopalin innych niż węgiel kamienny
GIW.11. Organizacja procesu przeróbki kopalin stałych
GIW.12. Wykonywanie prac wiertniczych
GIW.13. Organizacja i prowadzenie prac wiertniczych
HAN.03. Prowadzenie działalności informacyjno-bibliograficznej
HGT.07. Przygotowanie imprez i usług turystycznych
HGT.08. Obsługa klienta oraz rozliczanie imprez i usług turystycznych
HGT.09. Prowadzenie działalności turystycznej na obszarach wiejskich
HGT.10. Prowadzenie gospodarstwa agroturystycznego
LES.01. Obsługa maszyn stosowanych w gospodarce leśnej
LES.02. Gospodarowanie zasobami leśnymi
MEC.02. Wykonywanie i naprawa wyrobów kowalskich
MEC.04. Montaż systemów rurociągowych
MEC.05. Użytkowanie obrabiarek skrawających
MEC.09. Organizacja i nadzorowanie procesów produkcji maszyn i urządzeń
MEP.01. Montaż i naprawa maszyn i urządzeń precyzyjnych
MEP.02. Montaż i naprawa elementów i układów optycznych
MEP.03. Wykonywanie i naprawa pomocy wzrokowych

MEP.04. Naprawa zegarów i zegarków
MEP.05. Wykonywanie i naprawa wyrobów złotniczych i jubilerskich
MTL.01. Wykonywanie i naprawa oprzyrządowania odlewniczego
MTL.02. Eksploatacja maszyn i urządzeń odlewniczych
MTL.03. Eksploatacja maszyn i urządzeń przemysłu metalurgicznego
MTL.04. Organizacja i nadzorowanie procesu odlewniczego
MTL.05. Organizacja i prowadzenie procesów metalurgicznych
BPO.04. Zarządzanie działaniami ratowniczymi
OGR.02. Zakładanie i prowadzenie upraw ogrodniczych
OGR.03. Projektowanie, urządzenie i pielęgnacja roślinnych obiektów architektury krajobrazu
OGR.04. Organizacja prac związanych z budową oraz konserwacją obiektów małej architektury krajobrazu
OGR.05. Planowanie i organizacja prac ogrodniczych
MED.02. Wykonywanie świadczeń stomatologicznych z zakresu profilaktyki i promocji zdrowia jamy ustnej oraz współuczestniczenie w procesie leczenia
MED.04. Świadczenie usług medycznych w zakresie ortoptyki
MED.05. Świadczenie usług medycznych w zakresie badania i protezowania słuchu
MED.06. Wykonywanie i naprawa wyrobów medycznych z zakresu protetyki dentystrycznej, ortodoncji oraz epitezy twarzy
MED.07. Montaż i eksploatacja urządzeń elektronicznych i systemów informatyki medycznej
MED.08. Świadczenie usług medycznych w zakresie diagnostyki obrazowej, elektromedycznej i radioterapii
MED.11. Wykonywanie i dobieranie przedmiotów ortopedycznych oraz środków pomocniczych
MED.12. Wykonywanie dekontaminacji sprzętu i wyrobów medycznych
PGF.01. Realizacja procesów drukowania z użyciem fleksograficznych form drukowych
PGF.02. Realizacja procesów drukowania z offsetowych form drukowych
PGF.03. Realizacja procesów introligatorskich i opakowaniowych
PGF.04. Przygotowywanie oraz wykonywanie prac graficznych i publikacji cyfrowych
PGF.05. Drukowanie cyfrowe i obróbka druków
PGF.06. Planowanie i kontrola produkcji poligraficznej
PGF.08. Zarządzanie kampanią reklamową
MOD.01. Wyprawianie skór
MOD.02. Wykonywanie i renowacja wyrobów kaletniczych
MOD.03. Projektowanie i wytwarzanie wyrobów odzieżowych
MOD.04. Wykonywanie i renowacja wyrobów kuśnierskich
MOD.05. Wytwarzanie obuwia
MOD.06. Wytwarzanie i wykańczanie wyrobów włókienniczych
MOD.07. Wykonywanie prostych wyrobów odzieżowych

MOD.08. Wytwarzanie, konserwacja i renowacja rękodzielniczych wyrobów włókienniczych

MOD.09. Organizacja i prowadzenie procesu wyprawy skór

MOD.10. Organizacja i prowadzenie procesów wytwarzania obuwia

MOD.11. Organizacja procesów wytwarzania wyrobów odzieżowych

MOD.12. Organizacja i prowadzenie procesów wytwarzania wyrobów skórzanych

MOD.13. Projektowanie i organizacja procesów wytwarzania włókienniczych wyrobów dekoracyjnych

MOD.14. Nadzorowanie procesów wytwarzania i wykończania wyrobów włókienniczych

ROL.01. Jeździectwo i trening koni

ROL.03. Prowadzenie produkcji pszczelarskiej

ROL.04. Prowadzenie produkcji rolniczej

ROL.05. Organizacja i prowadzenie przedsiębiorstwa w agrobiznesie

ROL.06. Organizacja chowu i hodowli koni

ROL.07. Szkolenie i użytkowanie koni

ROL.08. Eksploatacja systemów mechatronicznych w rolnictwie

ROL.09. Organizacja i nadzorowanie produkcji rolniczej i pszczelarskiej

ROL.10. Organizacja i nadzorowanie produkcji rolniczej

ROL.11. Prowadzenie chowu i inseminacji zwierząt

ROL.12. Wykonywanie weterynaryjnych czynności pomocniczych

RYB.01. Wykonywanie prac rybackich w akwakulturze oraz rybackie użytkowanie wód śródlądowych

RYB.02. Organizacja prac rybackich w akwakulturze i w rybackim użytkowaniu wód śródlądowych

RYB.03. Pełnienie wachty morskiej i portowej na statku rybackim

SPL.02. Obsługa podróżnych w portach i terminalach

SPL.03. Obsługa ładunków w portach i terminalach

SPL.04. Organizacja transportu

SPC.05. Obróbka ryb i produkcja przetworów rybnych

INF.01. Montaż i utrzymanie torów telekomunikacyjnych oraz urządzeń abonenckich

INF.05. Montaż i eksploatacja instalacji wewnątrzbudynkowych telewizji satelitarnej, kablowej i naziemnej

INF.06. Montaż i eksploatacja szerokopasmowych sieci kablowych pozabudynkowych

INF.08. Eksploatacja i konfiguracja oraz administrowanie sieciami rozległymi

INF.09. Uruchamianie i utrzymanie sieci telekomunikacyjnych

INF.10. Obsługa oprogramowania i sprzętu informatycznego wspomagających użytkownika z niepełnosprawnością wzrokową

TDR.02. Organizacja przewozu środkami transportu drogowego

TKO.01. Wykonywanie i utrzymywanie nawierzchni kolejowej i podtorza

TKO.02. Montaż i eksploatacja urządzeń i systemów sterowania ruchem kolejowym

TKO.03. Organizacja robót związanych z budową i utrzymaniem dróg kolejowych

TKO.04. Organizacja robót związanych z budową i utrzymaniem kolejowych obiektów inżynierskich oraz podstawy kosztorysowania

TKO.05. Montaż i eksploatacja sieci zasilających oraz trakcji elektrycznej

TKO.06. Montaż i eksploatacja środków transportu szynowego

TKO.07. Organizacja i prowadzenie ruchu pociągów

TKO.08. Planowanie i realizacja przewozów kolejowych

TLO.01. Wykonywanie obsługi technicznej wyposażenia awionicznego i elektrycznego statków powietrznych

TLO.02. Obsługa operacyjna portu lotniczego i współpraca ze służbami żegluga powietrznej

TLO.03. Wykonywanie obsługi technicznej płatowca i jego instalacji oraz zespołu napędowego statków powietrznych

TWO.01. Wykonywanie robót regulacyjnych i hydrotechnicznych

TWO.02. Montaż konstrukcji i wyposażenia jachtów i łodzi

TWO.03. Wykonywanie i montaż elementów kadłuba jednostek pływających

TWO.04. Organizacja robót związanych z regulacją cieków naturalnych oraz budową urządzeń wodnych

TWO.05. Organizacja budowy, remontu i modernizacji kadłuba jednostek pływających

TWO.06. Organizacja i wykonywanie prac związanych z eksploatacją maszyn, urządzeń i instalacji okrętowych

TWO.07. Pełnienie wachty morskiej i portowej

TWO.08. Planowanie i prowadzenie żegluga po śródlądowych drogach wodnych i morskich wodach wewnętrznych

TWO.09. Obsługa siłowni statkowych, urządzeń pomocniczych i mechanizmów pokładowych

Powiat parczewski

Jest zapotrzebowanie pracodawców oraz problem ze znalezieniem osób z kwalifikacją

BUD.01. Wykonywanie robót zbrojarskich i betoniarskich

BUD.03. Wykonywanie robót dekarcko-błacharskich

BUD.05. Wykonywanie robót kominiarskich

BUD.08. Montaż konstrukcji budowlanych

BUD.10. Wykonywanie robót związanych z montażem stolarki budowlanej

BUD.11. Wykonywanie robót montażowych, okładzinowych i wykończeniowych

BUD.12. Wykonywanie robót murarskich i tynkarskich

BUD.13. Eksploatacja maszyn i urządzeń do robót ziemnych i drogowych

BUD.18. Wykonywanie pomiarów sytuacyjnych, wysokościowych i realizacyjnych oraz opracowywanie wyników tych pomiarów

BUD.19. Wykonywanie prac geodezyjnych związanych z katastrzem i gospodarką nieruchomościami

CHM.01. Obsługa maszyn i urządzeń do przetwórstwa tworzyw sztucznych
DRM.03. Wytwarzanie prostych wyrobów z drewna i materiałów drewnopochodnych
DRM.04. Wytwarzanie wyrobów z drewna i materiałów drewnopochodnych
ELE.01. Montaż i obsługa maszyn i urządzeń elektrycznych
ELE.02. Montaż, uruchamianie i konserwacja instalacji, maszyn i urządzeń elektrycznych
FRK.01. Wykonywanie usług fryzjerskich
FRK.02. Wykonywanie fryzjerskich prac pomocniczych
FRK.03. Projektowanie i wykonywanie fryzur
FRK.04. Wykonywanie zabiegów kosmetycznych
HGT.02. Przygotowanie i wydawanie dań
MEC.01. Wykonywanie i naprawa wyrobów z blachy i profili kształtowych
MEC.03. Montaż i obsługa maszyn i urządzeń
MEC.06. Montaż i obsługa prostych elementów maszyn i urządzeń
MEC.09. Organizacja i nadzorowanie procesów produkcji maszyn i urządzeń
MEP.05. Wykonywanie i naprawa wyrobów złotniczych i jubilerskich
MOT.01. Diagnozowanie i naprawa nadwozi pojazdów samochodowych
MOT.02. Obsługa, diagnozowanie oraz naprawa mechatronicznych systemów pojazdów samochodowych
MOT.03. Diagnozowanie i naprawa powłok lakierniczych
MOT.05. Obsługa, diagnozowanie oraz naprawa pojazdów samochodowych
MED.01. Asystowanie lekarzowi dentyście i utrzymanie gabinetu w gotowości do pracy
MED.02. Wykonywanie świadczeń stomatologicznych z zakresu profilaktyki i promocji zdrowia jamy ustnej oraz współuczestniczenie w procesie leczenia
MED.03. Świadczenie usług pielęgnacyjno-opiekuńczych osobie chorej i niesamodzielnej
MED.09. Sporządzanie i wytwarzanie produktów leczniczych oraz prowadzenie obrotu produktami leczniczymi, wyrobami medycznymi, suplementami diety i środkami spożywczymi specjalnego przeznaczenia żywieniowego oraz innymi produktami dopuszczonymi do obrotu w aptece na podstawie przepisów prawa
MED.13. Świadczenie usług w zakresie terapii zajęciowej
SPO.02. Świadczenie usług opiekuńczo-wspierających osobie starszej
MOD.03. Projektowanie i wytwarzanie wyrobów odzieżowych
SPC.01. Produkcja wyrobów cukierniczych
SPC.03. Produkcja wyrobów piekarskich
INF.02. Administracja i eksploatacja systemów komputerowych, urządzeń peryferyjnych i lokalnych sieci komputerowych
INF.03. Tworzenie i administrowanie stronami i aplikacjami internetowymi oraz bazami danych
TDR.01. Eksploatacja środków transportu drogowego

- AUD.01. Przygotowanie i organizacja produkcji audiowizualnej
- AUD.02. Rejestracja, obróbka i publikacja obrazu
- AUD.03. Budowa i renowacja fortepianów i pianin
- AUD.04. Strojenie i korekta fortepianów i pianin
- AUD.05. Realizacja projektów graficznych i multimedialnych
- AUD.06. Obsługa sceny
- AUD.07. Realizacja nagłośnień
- AUD.08. Montaż dźwięku
- AUD.09. Realizacja nagrań dźwiękowych
- BUD.02. Wykonywanie robót ciesielskich
- BUD.04. Wykonywanie robót kamieniarskich
- BUD.06. Wykonywanie izolacji budowlanych
- BUD.07. Wykonywanie płaszczy ochronnych z blachy, konstrukcji wsporczych i nośnych oraz izolacji przemysłowych
- BUD.14. Organizacja i kontrola robót budowlanych oraz sporządzanie kosztorysów
- BUD.16. Wykonywanie robót związanych z budową, montażem oraz eksploatacją sieci i instalacji gazowych
- BUD.17. Organizacja i dokumentacja robót związanych z budową, montażem oraz eksploatacją sieci i instalacji gazowych
- BUD.20. Organizacja robót związanych z budową, montażem i eksploatacją sieci oraz instalacji sanitarnych
- BUD.21. Organizacja i prowadzenie robót związanych z budową obiektów inżynierii środowiska
- BUD.22. Organizacja i prowadzenie robót melioracyjnych
- BUD.23. Wykonywanie i renowacja detali architektonicznych
- BUD.24. Prowadzenie prac renowatorskich elementów architektury
- BUD.25. Organizacja, kontrola i sporządzanie kosztorysów robót wykończeniowych w budownictwie
- BUD.26. Wykonywanie robót zdurńskich
- CES.01. Eksploatacja maszyn i urządzeń przemysłu ceramicznego
- CES.02. Eksploatacja maszyn i urządzeń przemysłu szklarskiego
- CES.03. Organizacja i kontrolowanie procesów w przemyśle ceramicznym
- CES.04. Organizacja procesów wytwarzania wyrobów ze szkła
- CHM.02. Eksploatacja maszyn i urządzeń przemysłu chemicznego
- CHM.03. Przygotowywanie sprzętu, odczynników chemicznych i próbek do badań analitycznych
- CHM.04. Wykonywanie badań analitycznych
- CHM.05. Ocena stanu środowiska, planowanie i realizacja zadań w ochronie środowiska
- CHM.06. Organizacja i kontrolowanie procesów technologicznych w przemyśle chemicznym
- DRM.01. Wykonywanie wyrobów koszykarsko-plecionkarskich
- DRM.02. Montaż i obsługa maszyn i urządzeń przemysłu drzewnego
- DRM.05. Wykonywanie wyrobów tapicerowanych
- DRM.06. Produkcja mas włóknistych i wytworów papierniczych

DRM.07. Przetwórstwo wytworów papierniczych
DRM.08. Organizacja i prowadzenie procesów przetwarzania drewna i materiałów drewnopochodnych
EKA.02. Organizacja i prowadzenie archiwum
EKA.03. Opracowywanie materiałów archiwalnych
EKA.04. Prowadzenie dokumentacji w jednostce organizacyjnej
EKA.05. Prowadzenie spraw kadrowo-płacowych i gospodarki finansowej jednostek organizacyjnych
EKA.07. Prowadzenie rachunkowości
EKA.08. Świadczenie usług pocztowych i finansowych oraz wykonywanie zadań rozdzielczo-ekspedycyjnych
ELE.03. Wykonywanie robót związanych z montażem instalacji i urządzeń chłodniczych, klimatyzacyjnych oraz pomp ciepła
ELE.04. Eksploatacja i organizacja robót związanych z montażem instalacji i urządzeń chłodniczych, klimatyzacyjnych oraz pomp ciepła
ELE.05. Eksploatacja maszyn, urządzeń i instalacji elektrycznych
ELE.06. Montaż, uruchamianie oraz eksploatacja instalacji i jednostek przesyłowych w systemach energetycznych
ELE.07. Montaż, uruchamianie oraz eksploatacja instalacji i jednostek wytwórczych w systemach energetycznych
ELE.08. Montaż urządzeń dźwigowych
ELE.09. Obsługa i konserwacja urządzeń dźwigowych
ELM.01. Montaż, uruchamianie i obsługiwanie układów automatyki przemysłowej
ELM.02. Montaż oraz instalowanie układów i urządzeń elektronicznych
ELM.03. Montaż, uruchamianie i konserwacja urządzeń i systemów mechatronicznych
ELM.04. Eksploatacja układów automatyki przemysłowej
ELM.05. Eksploatacja urządzeń elektronicznych
ELM.06. Eksploatacja i programowanie urządzeń i systemów mechatronicznych
GIW.01. Eksploatacja otworowa złóż
GIW.02. Eksploatacja podziemna złóż
GIW.03. Eksploatacja złóż metodą odkrywkową
GIW.04. Eksploatacja podziemna kopalni innych niż węgiel kamienny
GIW.05. Obsługa maszyn i urządzeń do przeróbki mechanicznej kopalni
GIW.06. Wykonywanie prac geologicznych
GIW.07. Organizacja i prowadzenie eksploatacji złóż metodą odkrywkową
GIW.08. Organizacja i prowadzenie eksploatacji otworowej złóż
GIW.09. Organizacja i prowadzenie eksploatacji podziemnej złóż
GIW.10. Organizacja i prowadzenie eksploatacji podziemnej kopalni innych niż węgiel kamienny
GIW.11. Organizacja procesu przeróbki kopalni statych
GIW.12. Wykonywanie prac wiertniczych
GIW.13. Organizacja i prowadzenie prac wiertniczych
HAN.03. Prowadzenie działalności informacyjno-bibliograficznej

HGT.06. Realizacja usług w recepcji
HGT.07. Przygotowanie imprez i usług turystycznych
HGT.08. Obsługa klienta oraz rozliczanie imprez i usług turystycznych
HGT.09. Prowadzenie działalności turystycznej na obszarach wiejskich
HGT.10. Prowadzenie gospodarstwa agroturystycznego
HGT.11. Organizacja usług gastronomicznych
LES.01. Obsługa maszyn stosowanych w gospodarce leśnej
LES.02. Gospodarowanie zasobami leśnymi
MEC.02. Wykonywanie i naprawa wyrobów kowalskich
MEC.04. Montaż systemów rurociągowych
MEC.07. Wykonywanie i naprawa elementów wyrobów oraz prostych części maszyn, urządzeń i narzędzi
MEC.08. Wykonywanie i naprawa elementów maszyn, urządzeń i narzędzi
MEP.01. Montaż i naprawa maszyn i urządzeń precyzyjnych
MEP.02. Montaż i naprawa elementów i układów optycznych
MEP.03. Wykonywanie i naprawa pomocy wzrokowych
MEP.04. Naprawa zegarów i zegarków
MTL.01. Wykonywanie i naprawa oprzyrządowania odlewniczego
MTL.02. Eksploatacja maszyn i urządzeń odlewniczych
MTL.03. Eksploatacja maszyn i urządzeń przemysłu metalurgicznego
MTL.04. Organizacja i nadzorowanie procesu odlewniczego
MTL.05. Organizacja i prowadzenie procesów metalurgicznych
MOT.04. Diagnostowanie, obsługa i naprawa pojazdów motocyklowych
MEC.05. Użytkowanie obrabiarek skrawających
BPO.01. Zarządzanie bezpieczeństwem w środowisku pracy
BPO.02. Ochrona osób i mienia
BPO.03. Wykonywanie działań ratowniczych
BPO.04. Zarządzanie działaniami ratowniczymi
OGR.02. Zakładanie i prowadzenie upraw ogrodnich
OGR.03. Projektowanie, urządzenie i pielęgnacja roślinnych obiektów architektury krajobrazu
OGR.04. Organizacja prac związanych z budową oraz konserwacją obiektów małej architektury krajobrazu
OGR.05. Planowanie i organizacja prac ogrodnich
MED.04. Świadczenie usług medycznych w zakresie ortoptyki
MED.05. Świadczenie usług medycznych w zakresie badania i protezowania słuchu
MED.07. Montaż i eksploatacja urządzeń elektronicznych i systemów informatyki medycznej
MED.08. Świadczenie usług medycznych w zakresie diagnostyki obrazowej, elektromedycznej i radioterapii
MED.11. Wykonywanie i dobieranie przedmiotów ortopedycznych oraz środków pomocniczych
MED.12. Wykonywanie dekontaminacji sprzętu i wyrobów medycznych
PGF.01. Realizacja procesów drukowania z użyciem fleksograficznych form drukowych

PGF.02. Realizacja procesów drukowania z offsetowych form drukowych
PGF.03. Realizacja procesów introligatorskich i opakowaniowych
PGF.06. Planowanie i kontrola produkcji poligraficznej
MOD.01. Wyprawianie skór
MOD.02. Wykonywanie i renowacja wyrobów kaletniczych
MOD.04. Wykonywanie i renowacja wyrobów kuśnierskich
MOD.05. Wytwarzanie obuwia
MOD.06. Wytwarzanie i wykańczanie wyrobów włókienniczych
MOD.08. Wytwarzanie, konserwacja i renowacja rękodzielniczych wyrobów włókienniczych
MOD.09. Organizacja i prowadzenie procesu wyprawy skór
MOD.10. Organizacja i prowadzenie procesów wytwarzania obuwia
MOD.11. Organizacja procesów wytwarzania wyrobów odzieżowych
MOD.12. Organizacja i prowadzenie procesów wytwarzania wyrobów skórzanych
MOD.13. Projektowanie i organizacja procesów wytwarzania włókienniczych wyrobów dekoracyjnych
MOD.14. Nadzorowanie procesów wytwarzania i wykończania wyrobów włókienniczych
ROL.01. Jeździectwo i trening koni
ROL.03. Prowadzenie produkcji pszczelarskiej
ROL.04. Prowadzenie produkcji rolniczej
ROL.05. Organizacja i prowadzenie przedsiębiorstwa w agrobiznesie
ROL.06. Organizacja chowu i hodowli koni
ROL.07. Szkolenie i użytkowanie koni
ROL.08. Eksploatacja systemów mechatronicznych w rolnictwie
ROL.09. Organizacja i nadzorowanie produkcji rolniczej i pszczelarskiej
ROL.10. Organizacja i nadzorowanie produkcji rolniczej
RYB.01. Wykonywanie prac rybackich w akwakulturze oraz rybackie użytkowanie wód śródlądowych
RYB.02. Organizacja prac rybackich w akwakulturze i w rybackim użytkowaniu wód śródlądowych
RYB.03. Pełnienie wachty morskiej i portowej na statku rybackim
SPL.02. Obsługa podróżnych w portach i terminalach
SPL.03. Obsługa ładunków w portach i terminalach
SPC.04. Produkcja przetworów mięsnych i tłuszczowych
SPC.05. Obróbka ryb i produkcja przetworów rybnych
SPC.06. Organizacja i nadzorowanie produkcji wyrobów mleczarskich
INF.01. Montaż i utrzymanie torów telekomunikacyjnych oraz urządzeń abonenckich
INF.05. Montaż i eksploatacja instalacji wewnątrzbudynkowych telewizji satelitarnej, kablowej i naziemnej
INF.06. Montaż i eksploatacja szerokopasmowych sieci kablowych pozabudynkowych
INF.07. Montaż i konfiguracja lokalnych sieci komputerowych oraz administrowanie systemami operacyjnymi

INF.08. Eksploatacja i konfiguracja oraz administrowanie sieciami rozleglymi

INF.09. Uruchamianie i utrzymanie sieci telekomunikacyjnych

INF.10. Obsluga oprogramowania i sprzetu informatycznego wspomagajacych uzytkownika z niepełnosprawnošcia wzrokowa

TDR.02. Organizacja przewozu srodkami transportu drogowego

TKO.01. Wykonywanie i utrzymywanie nawierzchni kolejowej i podtorza

TKO.02. Montaz i eksploatacja urzadzzen i systemow sterowania ruchem kolejowym

TKO.03. Organizacja robót związanych z budowa i utrzymaniem dróg kolejowych

TKO.04. Organizacja robót związanych z budowa i utrzymaniem kolejowych obiektów inzynieryjnych oraz podstawy kosztorysowania

TKO.05. Montaz i eksploatacja sieci zasilajacych oraz trakcji elektrycznej

TKO.06. Montaz i eksploatacja srodków transportu szynowego

TKO.07. Organizacja i prowadzenie ruchu pociągów

TKO.08. Planowanie i realizacja przewozów kolejowych

TLO.01. Wykonywanie obslugi technicznej wyposazenia awionicznego i elektrycznego statków powietrznych

TLO.02. Obsluga operacyjna portu lotniczego i współpraca ze słuźbami żegluga powietrznej

TLO.03. Wykonywanie obslugi technicznej pławowca i jego instalacji oraz zespołu napędowego statków powietrznych

TWO.01. Wykonywanie robót regulacyjnych i hydrotechnicznych

TWO.02. Montaz konstrukcji i wyposazenia jachtów i łodzi

TWO.03. Wykonywanie i montaz elementów kadłuba jednostek pływajacych

TWO.04. Organizacja robót związanych z regulacja cieków naturalnych oraz budowa urzadzzen wodnych

TWO.05. Organizacja budowy, remontu i modernizacji kadłuba jednostek pływajacych

TWO.06. Organizacja i wykonywanie prac związanych z eksploatacja maszyn, urzadzzen i instalacji okrętowych

TWO.07. Pełnienie wachty morskiej i portowej

TWO.08. Planowanie i prowadzenie żegluga po srodlądowych drogach wodnych i morskich wodach wewnetrznych

TWO.09. Obsluga siłowni statkowych, urzadzzen pomocniczych i mechanizmów pokładowych

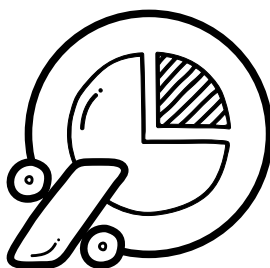

BUD.01. Wykonywanie robót zbrojarskich i betoniarskich
BUD.04. Wykonywanie robót kamieniarskich
BUD.06. Wykonywanie izolacji budowlanych
BUD.09. Wykonywanie robót związanych z budową, montażem i eksploatacją sieci oraz instalacji sanitarnych
BUD.12. Wykonywanie robót murarskich i tynkarskich
BUD.13. Eksploatacja maszyn i urządzeń do robót ziemnych i drogowych
BUD.18. Wykonywanie pomiarów sytuacyjnych, wysokościowych i realizacyjnych oraz opracowywanie wyników tych pomiarów
BUD.19. Wykonywanie prac geodezyjnych związanych z katastrzem i gospodarką nieruchomościami
BUD.25. Organizacja, kontrola i sporządzanie kosztorysów robót wykończeniowych w budownictwie
CES.02. Eksploatacja maszyn i urządzeń przemysłu szklarskiego
CHM.06. Organizacja i kontrolowanie procesów technologicznych w przemyśle chemicznym
DRM.03. Wytwarzanie prostych wyrobów z drewna i materiałów drewnopochodnych
DRM.04. Wytwarzanie wyrobów z drewna i materiałów drewnopochodnych
EKA.05. Prowadzenie spraw kadrowo-płacowych i gospodarki finansowej jednostek organizacyjnych
ELE.02. Montaż, uruchamianie i konserwacja instalacji, maszyn i urządzeń elektrycznych
ELE.05. Eksploatacja maszyn, urządzeń i instalacji elektrycznych
ELM.02. Montaż oraz instalowanie układów i urządzeń elektronicznych
FRK.01. Wykonywanie usług fryzjerskich
FRK.03. Projektowanie i wykonywanie fryzur
FRK.04. Wykonywanie zabiegów kosmetycznych
HAN.01. Prowadzenie sprzedaży
MEC.01. Wykonywanie i naprawa wyrobów z blachy i profili kształtowych
MEC.08. Wykonywanie i naprawa elementów maszyn, urządzeń i narzędzi
MOT.01. Diagnostowanie i naprawa nadwozi pojazdów samochodowych
MOT.03. Diagnostowanie i naprawa powłok lakierniczych
MOT.05. Obsługa, diagnostowanie oraz naprawa pojazdów samochodowych
MEC.05. Użytkowanie obrabiarek skrawających
OGR.01. Wykonywanie kompozycji florystycznych
MED.01. Asystowanie lekarzowi dentyście i utrzymanie gabinetu w gotowości do pracy
MED.02. Wykonywanie świadczeń stomatologicznych z zakresu profilaktyki i promocji zdrowia jamy ustnej oraz współuczestniczenie w procesie leczenia
MED.10. Świadczenie usług w zakresie masażu
PGF.01. Realizacja procesów drukowania z użyciem fleksograficznych form drukowych

PGF.02. Realizacja procesów drukowania z offsetowych form drukowych
PGF.06. Planowanie i kontrola produkcji poligraficznej
SPO.03. Świadczenie usług opiekuńczo-wspierających osobie podopiecznej
MOD.03. Projektowanie i wytwarzanie wyrobów odzieżowych
SPL.01. Obsługa magazynów
SPL.05. Organizacja transportu oraz obsługa klientów i kontrahentów
SPC.01. Produkcja wyrobów cukierniczych
SPC.03. Produkcja wyrobów piekarskich
TDR.01. Eksploatacja środków transportu drogowego

AUD.01. Przygotowanie i organizacja produkcji audiowizualnej
AUD.02. Rejestracja, obróbka i publikacja obrazu
AUD.03. Budowa i renowacja fortepianów i pianin
AUD.04. Strojenie i korekta fortepianów i pianin
AUD.05. Realizacja projektów graficznych i multimedialnych
AUD.06. Obsługa sceny
AUD.07. Realizacja nagłośnień
AUD.08. Montaż dźwięku
AUD.09. Realizacja nagrań dźwiękowych
BUD.05. Wykonywanie robót kominiarskich
BUD.07. Wykonywanie płaszczy ochronnych z blachy, konstrukcji
wsporczych i nośnych oraz izolacji przemysłowych
BUD.08. Montaż konstrukcji budowlanych
BUD.15. Organizacja robót związanych z budową i utrzymaniem dróg
i obiektów inżynierskich oraz sporządzanie kosztorysów
BUD.16. Wykonywanie robót związanych z budową, montażem oraz
eksploatacją sieci i instalacji gazowych
BUD.17. Organizacja i dokumentacja robót związanych z budową,
montażem oraz eksploatacją sieci i instalacji gazowych
BUD.21. Organizacja i prowadzenie robót związanych z budową obiektów
inżynierii środowiska
BUD.22. Organizacja i prowadzenie robót melioracyjnych
BUD.23. Wykonywanie i renowacja detali architektonicznych
BUD.24. Prowadzenie prac renowatorskich elementów architektury
BUD.26. Wykonywanie robót zdzuńskich
CES.01. Eksploatacja maszyn i urządzeń przemysłu ceramicznego
CES.03. Organizacja i kontrolowanie procesów w przemyśle ceramicznym
CES.04. Organizacja procesów wytwarzania wyrobów ze szkła
CHM.01. Obsługa maszyn i urządzeń do przetwórstwa tworzyw sztucznych
CHM.03. Przygotowywanie sprzętu, odczynników chemicznych i próbek
do badań analitycznych
CHM.04. Wykonywanie badań analitycznych
CHM.05. Ocena stanu środowiska, planowanie i realizacja zadań w ochronie
środowiska
DRM.01. Wykonywanie wyrobów koszykarsko-plecionkarskich
DRM.05. Wykonywanie wyrobów tapicerowanych

DRM.06. Produkcja mas włóknistych i wytworów papierniczych
DRM.07. Przetwórstwo wytworów papierniczych
DRM.08. Organizacja i prowadzenie procesów przetwarzania drewna i materiałów drewnopochodnych
EKA.02. Organizacja i prowadzenie archiwum
EKA.03. Opracowywanie materiałów archiwalnych
EKA.08. Świadczenie usług pocztowych i finansowych oraz wykonywanie zadań rozdzielczo-ekspedycyjnych
ELE.01. Montaż i obsługa maszyn i urządzeń elektrycznych
ELE.03. Wykonywanie robót związanych z montażem instalacji i urządzeń chłodniczych, klimatyzacyjnych oraz pomp ciepła
ELE.04. Eksploatacja i organizacja robót związanych z montażem instalacji i urządzeń chłodniczych, klimatyzacyjnych oraz pomp ciepła
ELE.06. Montaż, uruchamianie oraz eksploatacja instalacji i jednostek przesyłowych w systemach energetycznych
ELE.07. Montaż, uruchamianie oraz eksploatacja instalacji i jednostek wytwórczych w systemach energetycznych
ELE.08. Montaż urządzeń dźwigowych
ELE.09. Obsługa i konserwacja urządzeń dźwigowych
ELE.10. Montaż i uruchamianie urządzeń i systemów energetyki odnawialnej
ELE.11. Eksploatacja urządzeń i systemów energetyki odnawialnej
ELM.03. Montaż, uruchamianie i konserwacja urządzeń i systemów mechatronicznych
ELM.04. Eksploatacja układów automatyki przemysłowej
ELM.05. Eksploatacja urządzeń elektronicznych
ELM.06. Eksploatacja i programowanie urządzeń i systemów mechatronicznych
GIW.01. Eksploatacja otworowa złóż
GIW.02. Eksploatacja podziemna złóż
GIW.03. Eksploatacja złóż metodą odkrywkową
GIW.04. Eksploatacja podziemna kopalin innych niż węgiel kamienny
GIW.05. Obsługa maszyn i urządzeń do przeróbki mechanicznej kopalin
GIW.06. Wykonywanie prac geologicznych
GIW.07. Organizacja i prowadzenie eksploatacji złóż metodą odkrywkową
GIW.08. Organizacja i prowadzenie eksploatacji otworowej złóż
GIW.09. Organizacja i prowadzenie eksploatacji podziemnej złóż
GIW.10. Organizacja i prowadzenie eksploatacji podziemnej kopalin innych niż węgiel kamienny
GIW.11. Organizacja procesu przeróbki kopalin stałych
GIW.12. Wykonywanie prac wiertniczych
GIW.13. Organizacja i prowadzenie prac wiertniczych
HAN.02. Prowadzenie działań handlowych
HAN.03. Prowadzenie działalności informacyjno-bibliograficznej
HGT.04. Wykonywanie prac pomocniczych w obiektach świadczących usługi gastronomiczne

HGT.05. Wykonywanie prac pomocniczych w obiektach świadczących usługi hotelarskie

HGT.07. Przygotowanie imprez i usług turystycznych

HGT.08. Obsługa klienta oraz rozliczanie imprez i usług turystycznych

HGT.09. Prowadzenie działalności turystycznej na obszarach wiejskich

HGT.10. Prowadzenie gospodarstwa agroturystycznego

HGT.12. Organizacja żywienia i usług gastronomicznych

LES.01. Obsługa maszyn stosowanych w gospodarce leśnej

LES.02. Gospodarowanie zasobami leśnymi

MEC.02. Wykonywanie i naprawa wyrobów kowalskich

MEC.04. Montaż systemów rurociągowych

MEC.05. Użytkowanie obrabiarek skrawających

MEC.06. Montaż i obsługa prostych elementów maszyn i urządzeń

MEC.07. Wykonywanie i naprawa elementów wyrobów oraz prostych części maszyn, urządzeń i narzędzi

MEP.01. Montaż i naprawa maszyn i urządzeń precyzyjnych

MEP.02. Montaż i naprawa elementów i układów optycznych

MEP.03. Wykonywanie i naprawa pomocy wzrokowych

MEP.04. Naprawa zegarów i zegarków

MEP.05. Wykonywanie i naprawa wyrobów złotniczych i jubilerskich

MTL.01. Wykonywanie i naprawa oprzyrządowania odlewniczego

MTL.02. Eksploatacja maszyn i urządzeń odlewniczych

MTL.03. Eksploatacja maszyn i urządzeń przemysłu metalurgicznego

MTL.04. Organizacja i nadzorowanie procesu odlewniczego

MTL.05. Organizacja i prowadzenie procesów metalurgicznych

MOT.02. Obsługa, diagnozowanie oraz naprawa mechatronicznych systemów pojazdów samochodowych

MOT.04. Diagnozowanie, obsługa i naprawa pojazdów motocyklowych

BPO.01. Zarządzanie bezpieczeństwem w środowisku pracy

BPO.03. Wykonywanie działań ratowniczych

BPO.04. Zarządzanie działaniami ratowniczymi

OGR.03. Projektowanie, urządzenie i pielęgnacja roślinnych obiektów architektury krajobrazu

OGR.04. Organizacja prac związanych z budową oraz konserwacją obiektów małej architektury krajobrazu

OGR.05. Planowanie i organizacja prac ogrodniczych

MED.04. Świadczenie usług medycznych w zakresie ortoptyki

MED.05. Świadczenie usług medycznych w zakresie badania i protezowania słuchu

MED.06. Wykonywanie i naprawa wyrobów medycznych z zakresu protetyki dentystycznej, ortodoncji oraz epitez twarzy

MED.07. Montaż i eksploatacja urządzeń elektronicznych i systemów informatyki medycznej

MED.08. Świadczenie usług medycznych w zakresie diagnostyki obrazowej, elektromedycznej i radioterapii

MED.11. Wykonywanie i dobieranie przedmiotów ortopedycznych oraz środków pomocniczych

MED.12. Wykonywanie dekontaminacji sprzętu i wyrobów medycznych

MED.13. Świadczenie usług w zakresie terapii zajęciowej

PGF.03. Realizacja procesów introligatorskich i opakowaniowych

PGF.04. Przygotowywanie oraz wykonywanie prac graficznych i publikacji cyfrowych

PGF.05. Drukowanie cyfrowe i obróbka druków

PGF.08. Zarządzanie kampanią reklamową

SPO.01. Udzielanie pomocy i organizacja wsparcia osobie niepełnosprawnej

SPO.02. Świadczenie usług opiekuńczo-wspierających osobie starszej

SPO.04. Świadczenie usług opiekuńczych i wspomagających rozwój dziecka

SPO.05. Świadczenie usług opiekuńczych

MOD.01. Wyprawianie skór

MOD.02. Wykonywanie i renowacja wyrobów kaletniczych

MOD.04. Wykonywanie i renowacja wyrobów kuśnierskich

MOD.05. Wytwarzanie obuwia

MOD.06. Wytwarzanie i wykańczanie wyrobów włókienniczych

MOD.07. Wykonywanie prostych wyrobów odzieżowych

MOD.08. Wytwarzanie, konserwacja i renowacja rękodzielniczych wyrobów włókienniczych

MOD.09. Organizacja i prowadzenie procesu wyprawy skór

MOD.10. Organizacja i prowadzenie procesów wytwarzania obuwia

MOD.11. Organizacja procesów wytwarzania wyrobów odzieżowych

MOD.12. Organizacja i prowadzenie procesów wytwarzania wyrobów skórzanych

MOD.13. Projektowanie i organizacja procesów wytwarzania włókienniczych wyrobów dekoracyjnych

MOD.14. Nadzorowanie procesów wytwarzania i wykańczania wyrobów włókienniczych

ROL.01. Jeździectwo i trening koni

ROL.02. Eksploatacja pojazdów, maszyn, urządzeń i narzędzi stosowanych w rolnictwie

ROL.03. Prowadzenie produkcji pszczelarskiej

ROL.04. Prowadzenie produkcji rolniczej

ROL.05. Organizacja i prowadzenie przedsiębiorstwa w agrobiznesie

ROL.06. Organizacja chowu i hodowli koni

ROL.07. Szkolenie i użytkowanie koni

ROL.08. Eksploatacja systemów mechatronicznych w rolnictwie

ROL.09. Organizacja i nadzorowanie produkcji rolniczej i pszczelarskiej

ROL.10. Organizacja i nadzorowanie produkcji rolniczej

RYB.01. Wykonywanie prac rybackich w akwakulturze oraz rybackie użytkowanie wód śródlądowych

RYB.02. Organizacja prac rybackich w akwakulturze i w rybackim użytkowaniu wód śródlądowych

RYB.03. Pełnienie wachty morskiej i portowej na statku rybackim

SPL.02. Obsługa podróżnych w portach i terminalach
SPL.03. Obsługa ładunków w portach i terminalach
SPC.02. Produkcja wyrobów spożywczych z wykorzystaniem maszyn i urządzeń
SPC.04. Produkcja przetworów mięsnych i tłuszczowych
SPC.05. Obróbka ryb i produkcja przetworów rybnych
SPC.06. Organizacja i nadzorowanie produkcji wyrobów mleczarskich
SPC.07. Organizacja i nadzorowanie produkcji wyrobów spożywczych
INF.01. Montaż i utrzymanie torów telekomunikacyjnych oraz urządzeń abonenckich
INF.05. Montaż i eksploatacja instalacji wewnątrzbudynkowych telewizji satelitarnej, kablowej i naziemnej
INF.06. Montaż i eksploatacja szerokopasmowych sieci kablowych pozabudynkowych
INF.07. Montaż i konfiguracja lokalnych sieci komputerowych oraz administrowanie systemami operacyjnymi
INF.08. Eksploatacja i konfiguracja oraz administrowanie sieciami rozległymi
INF.09. Uruchamianie i utrzymanie sieci telekomunikacyjnych
INF.10. Obsługa oprogramowania i sprzętu informatycznego wspomagających użytkownika z niepełnosprawnością wzrokową
TDR.02. Organizacja przewozu środkami transportu drogowego
TKO.01. Wykonywanie i utrzymywanie nawierzchni kolejowej i podtorza
TKO.02. Montaż i eksploatacja urządzeń i systemów sterowania ruchem kolejowym
TKO.03. Organizacja robót związanych z budową i utrzymaniem dróg kolejowych
TKO.04. Organizacja robót związanych z budową i utrzymaniem kolejowych obiektów inżynierskich oraz podstawy kosztorysowania
TKO.05. Montaż i eksploatacja sieci zasilających oraz trakcji elektrycznej
TKO.06. Montaż i eksploatacja środków transportu szynowego
TKO.07. Organizacja i prowadzenie ruchu pociągów
TKO.08. Planowanie i realizacja przewozów kolejowych
TLO.01. Wykonywanie obsługi technicznej wyposażenia awionicznego i elektrycznego statków powietrznych
TLO.02. Obsługa operacyjna portu lotniczego i współpraca ze służbami żeglugi powietrznej
TLO.03. Wykonywanie obsługi technicznej płatowca i jego instalacji oraz zespołu napędowego statków powietrznych
TWO.01. Wykonywanie robót regulacyjnych i hydrotechnicznych
TWO.02. Montaż konstrukcji i wyposażenia jachtów i łodzi
TWO.03. Wykonywanie i montaż elementów kadłuba jednostek pływających
TWO.04. Organizacja robót związanych z regulacją cieków naturalnych oraz budową urządzeń wodnych
TWO.05. Organizacja budowy, remontu i modernizacji kadłuba jednostek pływających

TWO.06. Organizacja i wykonywanie prac związanych z eksploatacją maszyn, urządzeń i instalacji okrętowych
TWO.07. Pełnienie wachty morskiej i portowej
TWO.08. Planowanie i prowadzenie żeglugi po śródlądowych drogach wodnych i morskich wodach wewnętrznych
TWO.09. Obsługa siłowni statkowych, urządzeń pomocniczych i mechanizmów pokładowych



- BUD.01. Wykonywanie robót zbrojarskich i betoniarskich
- BUD.02. Wykonywanie robót ciesielskich
- BUD.03. Wykonywanie robót dekarско-blacharskich
- BUD.04. Wykonywanie robót kamieniarskich
- BUD.06. Wykonywanie izolacji budowlanych
- BUD.07. Wykonywanie płaszczy ochronnych z blachy, konstrukcji wsporczych i nośnych oraz izolacji przemysłowych
- BUD.08. Montaż konstrukcji budowlanych
- BUD.09. Wykonywanie robót związanych z budową, montażem i eksploatacją sieci oraz instalacji sanitarnych
- BUD.10. Wykonywanie robót związanych z montażem stolarki budowlanej
- BUD.11. Wykonywanie robót montażowych, okładzinowych i wykończeniowych
- BUD.12. Wykonywanie robót murarskich i tynkarskich
- BUD.14. Organizacja i kontrola robót budowlanych oraz sporządzanie kosztorysów
- BUD.20. Organizacja robót związanych z budową, montażem i eksploatacją sieci oraz instalacji sanitarnych
- BUD.25. Organizacja, kontrola i sporządzanie kosztorysów robót wykończeniowych w budownictwie
- DRM.02. Montaż i obsługa maszyn i urządzeń przemysłu drzewnego
- DRM.03. Wytwarzanie prostych wyrobów z drewna i materiałów drewnopochodnych
- DRM.04. Wytwarzanie wyrobów z drewna i materiałów drewnopochodnych
- ELE.01. Montaż i obsługa maszyn i urządzeń elektrycznych
- ELE.02. Montaż, uruchamianie i konserwacja instalacji, maszyn i urządzeń elektrycznych
- ELE.03. Wykonywanie robót związanych z montażem instalacji i urządzeń chłodniczych, klimatyzacyjnych oraz pomp ciepła
- ELE.04. Eksploatacja i organizacja robót związanych z montażem instalacji i urządzeń chłodniczych, klimatyzacyjnych oraz pomp ciepła
- ELE.05. Eksploatacja maszyn, urządzeń i instalacji elektrycznych
- ELE.06. Montaż, uruchamianie oraz eksploatacja instalacji i jednostek przesyłowych w systemach energetycznych
- ELE.07. Montaż, uruchamianie oraz eksploatacja instalacji i jednostek wytwórczych w systemach energetycznych
- ELE.08. Montaż urządzeń dźwigowych
- ELE.09. Obsługa i konserwacja urządzeń dźwigowych
- ELE.10. Montaż i uruchamianie urządzeń i systemów energetyki odnawialnej
- ELE.11. Eksploatacja urządzeń i systemów energetyki odnawialnej
- ELM.01. Montaż, uruchamianie i obsługiwane układów automatyki przemysłowej
- ELM.04. Eksploatacja układów automatyki przemysłowej

ELM.05. Eksploatacja urządzeń elektronicznych
FRK.01. Wykonywanie usług fryzjerskich
FRK.02. Wykonywanie fryzjerskich prac pomocniczych
FRK.03. Projektowanie i wykonywanie fryzur
FRK.04. Wykonywanie zabiegów kosmetycznych
LES.01. Obsługa maszyn stosowanych w gospodarce leśnej
MEC.01. Wykonywanie i naprawa wyrobów z blachy i profili kształtowych
MEC.02. Wykonywanie i naprawa wyrobów kowalskich
MEC.03. Montaż i obsługa maszyn i urządzeń
MEC.05. Użytkowanie obrabiarek skrawających
MEC.06. Montaż i obsługa prostych elementów maszyn i urządzeń
MEC.07. Wykonywanie i naprawa elementów wyrobów oraz prostych części maszyn, urządzeń i narzędzi
MEC.08. Wykonywanie i naprawa elementów maszyn, urządzeń i narzędzi
MEC.09. Organizacja i nadzorowanie procesów produkcji maszyn i urządzeń
MOT.01. Diagnostowanie i naprawa nadwozi pojazdów samochodowych
MOT.02. Obsługa, diagnostowanie oraz naprawa mechatronicznych systemów pojazdów samochodowych
MOT.03. Diagnostowanie i naprawa powłok lakierniczych
MOT.04. Diagnostowanie, obsługa i naprawa pojazdów motocyklowych
MOT.05. Obsługa, diagnostowanie oraz naprawa pojazdów samochodowych
MEC.05. Użytkowanie obrabiarek skrawających
MED.01. Asystowanie lekarzowi dentyście i utrzymanie gabinetu w gotowości do pracy
MED.02. Wykonywanie świadczeń stomatologicznych z zakresu profilaktyki i promocji zdrowia jamy ustnej oraz współuczestniczenie w procesie leczenia
MED.03. Świadczenie usług pielęgnacyjno-opiekuńczych osobie chorej i niesamodzielnej
MED.09. Sporządzanie i wytwarzanie produktów leczniczych oraz prowadzenie obrotu produktami leczniczymi, wyrobami medycznymi, suplementami diety i środkami spożywczymi specjalnego przeznaczenia żywieniowego oraz innymi produktami dopuszczonymi do obrotu w aptece na podstawie przepisów prawa
MED.13. Świadczenie usług w zakresie terapii zajęciowej
PGF.08. Zarządzanie kampanią reklamową
SPO.01. Udzielanie pomocy i organizacja wsparcia osobie niepełnosprawnej
MOD.03. Projektowanie i wytwarzanie wyrobów odzieżowych
MOD.05. Wytwarzanie obuwia
MOD.07. Wykonywanie prostych wyrobów odzieżowych
MOD.10. Organizacja i prowadzenie procesów wytwarzania obuwia
ROL.11. Prowadzenie chowu i inseminacji zwierząt
ROL.12. Wykonywanie weterynaryjnych czynności pomocniczych
SPL.05. Organizacja transportu oraz obsługa klientów i kontrahentów
SPC.03. Produkcja wyrobów piekarskich

SPC.04. Produkcja przetworów mięsnych i tłuszczowych
SPC.07. Organizacja i nadzorowanie produkcji wyrobów spożywczych
TDR.01. Eksploatacja środków transportu drogowego
TDR.02. Organizacja przewozu środkami transportu drogowego

AUD.01. Przygotowanie i organizacja produkcji audiowizualnej
AUD.02. Rejestracja, obróbka i publikacja obrazu
AUD.03. Budowa i renowacja fortepianów i pianin
AUD.04. Strojenie i korekta fortepianów i pianin
AUD.05. Realizacja projektów graficznych i multimedialnych
AUD.06. Obsługa sceny
AUD.07. Realizacja nagłośnień
AUD.08. Montaż dźwięku
AUD.09. Realizacja nagrań dźwiękowych
BUD.05. Wykonywanie robót kominarskich
BUD.18. Wykonywanie pomiarów sytuacyjnych, wysokościowych i realizacyjnych oraz opracowywanie wyników tych pomiarów
BUD.19. Wykonywanie prac geodezyjnych związanych z katastrzem i gospodarką nieruchomościami
BUD.21. Organizacja i prowadzenie robót związanych z budową obiektów inżynierii środowiska
BUD.22. Organizacja i prowadzenie robót melioracyjnych
BUD.23. Wykonywanie i renowacja detali architektonicznych
BUD.24. Prowadzenie prac renowatorskich elementów architektury
BUD.26. Wykonywanie robót zduńskich
CES.01. Eksploatacja maszyn i urządzeń przemysłu ceramicznego
CES.02. Eksploatacja maszyn i urządzeń przemysłu szklarskiego
CES.03. Organizacja i kontrolowanie procesów w przemyśle ceramicznym
CES.04. Organizacja procesów wytwarzania wyrobów ze szkła
CHM.01. Obsługa maszyn i urządzeń do przetwórstwa tworzyw sztucznych
CHM.02. Eksploatacja maszyn i urządzeń przemysłu chemicznego
CHM.03. Przygotowywanie sprzętu, odczynników chemicznych i próbek do badań analitycznych
CHM.04. Wykonywanie badań analitycznych
CHM.05. Ocena stanu środowiska, planowanie i realizacja zadań w ochronie środowiska
CHM.06. Organizacja i kontrolowanie procesów technologicznych w przemyśle chemicznym
DRM.01. Wykonywanie wyrobów koszykarsko-plecionkarskich
DRM.05. Wykonywanie wyrobów tapicerowanych
DRM.06. Produkcja mas włóknistych i wytworów papierniczych
DRM.07. Przetwórstwo wytworów papierniczych
DRM.08. Organizacja i prowadzenie procesów przetwarzania drewna i materiałów drewnopochodnych
ELM.03. Montaż, uruchamianie i konserwacja urządzeń i systemów mechatronicznych

ELM.06. Eksploatacja i programowanie urządzeń i systemów mechatronicznych

GIW.01. Eksploatacja otworowa złóż

GIW.02. Eksploatacja podziemna złóż

GIW.03. Eksploatacja złóż metodą odkrywkową

GIW.04. Eksploatacja podziemna kopalin innych niż węgiel kamienny

GIW.05. Obsługa maszyn i urządzeń do przeróbki mechanicznej kopalin

GIW.06. Wykonywanie prac geologicznych

GIW.07. Organizacja i prowadzenie eksploatacji złóż metodą odkrywkową

GIW.08. Organizacja i prowadzenie eksploatacji otworowej złóż

GIW.09. Organizacja i prowadzenie eksploatacji podziemnej złóż

GIW.10. Organizacja i prowadzenie eksploatacji podziemnej kopalin innych niż węgiel kamienny

GIW.11. Organizacja procesu przeróbki kopalin stałych

GIW.12. Wykonywanie prac wiertniczych

GIW.13. Organizacja i prowadzenie prac wiertniczych

HGT.07. Przygotowanie imprez i usług turystycznych

HGT.08. Obsługa klienta oraz rozliczanie imprez i usług turystycznych

HGT.09. Prowadzenie działalności turystycznej na obszarach wiejskich

HGT.10. Prowadzenie gospodarstwa agroturystycznego

LES.02. Gospodarowanie zasobami leśnymi

MEC.04. Montaż systemów rurociągowych

MEP.01. Montaż i naprawa maszyn i urządzeń precyzyjnych

MEP.02. Montaż i naprawa elementów i układów optycznych

MEP.03. Wykonywanie i naprawa pomocy wzrokowych

MEP.04. Naprawa zegarów i zegarków

MEP.05. Wykonywanie i naprawa wyrobów złotniczych i jubilerskich

MTL.01. Wykonywanie i naprawa oprzyrządowania odlewniczego

MTL.02. Eksploatacja maszyn i urządzeń odlewniczych

MTL.03. Eksploatacja maszyn i urządzeń przemysłu metalurgicznego

MTL.04. Organizacja i nadzorowanie procesu odlewniczego

MTL.05. Organizacja i prowadzenie procesów metalurgicznych

BPO.01. Zarządzanie bezpieczeństwem w środowisku pracy

BPO.02. Ochrona osób i mienia

BPO.03. Wykonywanie działań ratowniczych

BPO.04. Zarządzanie działaniami ratowniczymi

OGR.01. Wykonywanie kompozycji florystycznych

MED.04. Świadczenie usług medycznych w zakresie ortoptyki

MED.05. Świadczenie usług medycznych w zakresie badania i protezowania słuchu

MED.06. Wykonywanie i naprawa wyrobów medycznych z zakresu protetyki dentystycznej, ortodoncji oraz epitezy twarzy

MED.07. Montaż i eksploatacja urządzeń elektronicznych i systemów informatyki medycznej

PGF.01. Realizacja procesów drukowania z użyciem fleksograficznych form drukowych

MED.08. Świadczenie usług medycznych w zakresie diagnostyki obrazowej, elektromedycznej i radioterapii

MED.11. Wykonywanie i dobieranie przedmiotów ortopedycznych oraz środków pomocniczych

MED.12. Wykonywanie dekontaminacji sprzętu i wyrobów medycznych

PGF.01. Realizacja procesów drukowania z użyciem fleksograficznych form drukowych

PGF.02. Realizacja procesów drukowania z offsetowych form drukowych

PGF.03. Realizacja procesów introligatorskich i opakowaniowych

PGF.04. Przygotowywanie oraz wykonywanie prac graficznych i publikacji cyfrowych

PGF.05. Drukowanie cyfrowe i obróbka druków

PGF.06. Planowanie i kontrola produkcji poligraficznej

PGF.07. Wykonywanie przekazu reklamowego

SPO.02. Świadczenie usług opiekuńczo-wspierających osobie starszej

SPO.03. Świadczenie usług opiekuńczo-wspierających osobie podopiecznej

MOD.01. Wyprawianie skór

MOD.02. Wykonywanie i renowacja wyrobów kaletniczych

MOD.04. Wykonywanie i renowacja wyrobów kuśnierskich

MOD.06. Wytwarzanie i wykańczanie wyrobów włókienniczych

MOD.08. Wytwarzanie, konserwacja i renowacja rękodzielniczych wyrobów włókienniczych

MOD.09. Organizacja i prowadzenie procesu wyprawy skór

MOD.11. Organizacja procesów wytwarzania wyrobów odzieżowych

MOD.12. Organizacja i prowadzenie procesów wytwarzania wyrobów skórzanych

MOD.13. Projektowanie i organizacja procesów wytwarzania włókienniczych wyrobów dekoracyjnych

MOD.14. Nadzorowanie procesów wytwarzania i wykończania wyrobów włókienniczych

ROL.01. Jeździectwo i trening koni

ROL.02. Eksploatacja pojazdów, maszyn, urządzeń i narzędzi stosowanych w rolnictwie

ROL.03. Prowadzenie produkcji pszczelarskiej

ROL.04. Prowadzenie produkcji rolniczej

ROL.05. Organizacja i prowadzenie przedsiębiorstwa w agrobiznesie

ROL.06. Organizacja chowu i hodowli koni

ROL.07. Szkolenie i użytkowanie koni

ROL.08. Eksploatacja systemów mechatronicznych w rolnictwie

ROL.09. Organizacja i nadzorowanie produkcji rolniczej i pszczelarskiej

ROL.10. Organizacja i nadzorowanie produkcji rolniczej

RYB.01. Wykonywanie prac rybackich w akwakulturze oraz rybackie użytkowanie wód śródlądowych

RYB.02. Organizacja prac rybackich w akwakulturze i w rybackim użytkowaniu wód śródlądowych

RYB.03. Pełnienie wachty morskiej i portowej na statku rybackim

SPL.02. Obsługa podróżnych w portach i terminalach
SPL.03. Obsługa ładunków w portach i terminalach
SPC.05. Obróbka ryb i produkcja przetworów rybnych
SPC.06. Organizacja i nadzorowanie produkcji wyrobów mleczarskich
INF.01. Montaż i utrzymanie torów telekomunikacyjnych oraz urządzeń abonenckich
INF.05. Montaż i eksploatacja instalacji wewnątrzbudynkowych telewizji satelitarnej, kablowej i naziemnej
INF.06. Montaż i eksploatacja szerokopasmowych sieci kablowych pozabudynkowych
INF.07. Montaż i konfiguracja lokalnych sieci komputerowych oraz administrowanie systemami operacyjnymi
INF.10. Obsługa oprogramowania i sprzętu informatycznego wspomagających użytkownika z niepełnosprawnością wzrokową
TKO.01. Wykonywanie i utrzymywanie nawierzchni kolejowej i podtorza
TKO.02. Montaż i eksploatacja urządzeń i systemów sterowania ruchem kolejowym
TKO.03. Organizacja robót związanych z budową i utrzymaniem dróg kolejowych
TKO.04. Organizacja robót związanych z budową i utrzymaniem kolejowych obiektów inżynierskich oraz podstawy kosztorysowania
TKO.05. Montaż i eksploatacja sieci zasilających oraz trakcji elektrycznej
TKO.06. Montaż i eksploatacja środków transportu szynowego
TKO.07. Organizacja i prowadzenie ruchu pociągów
TKO.08. Planowanie i realizacja przewozów kolejowych
TLO.01. Wykonywanie obsługi technicznej wyposażenia awionicznego i elektrycznego statków powietrznych
TLO.02. Obsługa operacyjna portu lotniczego i współpraca ze służbami żeglugi powietrznej
TLO.03. Wykonywanie obsługi technicznej płatowca i jego instalacji oraz zespołu napędowego statków powietrznych
TWO.01. Wykonywanie robót regulacyjnych i hydrotechnicznych
TWO.02. Montaż konstrukcji i wyposażenia jachtów i łodzi
TWO.03. Wykonywanie i montaż elementów kadłuba jednostek pływających
TWO.04. Organizacja robót związanych z regulacją cieków naturalnych oraz budową urządzeń wodnych
TWO.05. Organizacja budowy, remontu i modernizacji kadłuba jednostek pływających
TWO.06. Organizacja i wykonywanie prac związanych z eksploatacją maszyn, urządzeń i instalacji okrętowych
TWO.07. Pełnienie wachty morskiej i portowej
TWO.08. Planowanie i prowadzenie żeglugi po śródlądowych drogach wodnych i morskich wodach wewnętrznych
TWO.09. Obsługa siłowni statkowych, urządzeń pomocniczych i mechanizmów pokładowych

- BUD.02. Wykonywanie robót ciesielskich
- BUD.03. Wykonywanie robót dekarско-blacharskich
- BUD.06. Wykonywanie izolacji budowlanych
- BUD.08. Montaż konstrukcji budowlanych
- BUD.09. Wykonywanie robót związanych z budową, montażem i eksploatacją sieci oraz instalacji sanitarnych
- BUD.10. Wykonywanie robót związanych z montażem stolarki budowlanej
- BUD.11. Wykonywanie robót montażowych, okładzinowych i wykończeniowych
- BUD.12. Wykonywanie robót murarskich i tynkarskich
- BUD.13. Eksploatacja maszyn i urządzeń do robót ziemnych i drogowych
- BUD.14. Organizacja i kontrola robót budowlanych oraz sporządzanie kosztorysów
- BUD.15. Organizacja robót związanych z budową i utrzymaniem dróg i obiektów inżynierskich oraz sporządzanie kosztorysów
- BUD.18. Wykonywanie pomiarów sytuacyjnych, wysokościowych i realizacyjnych oraz opracowywanie wyników tych pomiarów
- BUD.19. Wykonywanie prac geodezyjnych związanych z katastrzem i gospodarką nieruchomościami
- BUD.20. Organizacja robót związanych z budową, montażem i eksploatacją sieci oraz instalacji sanitarnych
- BUD.25. Organizacja, kontrola i sporządzanie kosztorysów robót wykończeniowych w budownictwie
- DRM.03. Wytwarzanie prostych wyrobów z drewna i materiałów drewnopochodnych
- DRM.04. Wytwarzanie wyrobów z drewna i materiałów drewnopochodnych
- EKA.01. Obsługa klienta w jednostkach administracji
- EKA.02. Organizacja i prowadzenie archiwum
- EKA.05. Prowadzenie spraw kadrowo-płacowych i gospodarki finansowej jednostek organizacyjnych
- ELE.01. Montaż i obsługa maszyn i urządzeń elektrycznych
- ELE.02. Montaż, uruchamianie i konserwacja instalacji, maszyn i urządzeń elektrycznych
- ELE.03. Wykonywanie robót związanych z montażem instalacji i urządzeń chłodniczych, klimatyzacyjnych oraz pomp ciepła
- ELE.04. Eksploatacja i organizacja robót związanych z montażem instalacji i urządzeń chłodniczych, klimatyzacyjnych oraz pomp ciepła
- ELE.05. Eksploatacja maszyn, urządzeń i instalacji elektrycznych
- ELE.10. Montaż i uruchamianie urządzeń i systemów energetyki odnawialnej
- FRK.01. Wykonywanie usług fryzjerskich
- FRK.03. Projektowanie i wykonywanie fryzur
- FRK.04. Wykonywanie zabiegów kosmetycznych
- LES.01. Obsługa maszyn stosowanych w gospodarce leśnej

MEC.05. Użytkowanie obrabiarek skrawających
MEC.07. Wykonywanie i naprawa elementów wyrobów oraz prostych części maszyn, urządzeń i narzędzi
MEC.08. Wykonywanie i naprawa elementów maszyn, urządzeń i narzędzi
MOT.01. Diagnostowanie i naprawa nadwozi pojazdów samochodowych
MOT.02. Obsługa, diagnozowanie oraz naprawa mechatronicznych systemów pojazdów samochodowych
MOT.05. Obsługa, diagnozowanie oraz naprawa pojazdów samochodowych
MEC.05. Użytkowanie obrabiarek skrawających
MED.09. Sporządzanie i wytwarzanie produktów leczniczych oraz prowadzenie obrotu produktami leczniczymi, wyrobami medycznymi, suplementami diety i środkami spożywczymi specjalnego przeznaczenia żywieniowego oraz innymi produktami dopuszczonymi do obrotu w aptece na podstawie przepisów prawa
SPO.01. Udzielanie pomocy i organizacja wsparcia osobie niepełnosprawnej
SPO.02. Świadczenie usług opiekuńczo-wspierających osobie starszej
SPO.03. Świadczenie usług opiekuńczo-wspierających osobie podopiecznej
MOD.03. Projektowanie i wytwarzanie wyrobów odzieżowych
SPL.01. Obsługa magazynów
SPC.01. Produkcja wyrobów cukierniczych
SPC.02. Produkcja wyrobów spożywczych z wykorzystaniem maszyn i urządzeń
TDR.01. Eksploatacja środków transportu drogowego
TKO.01. Wykonywanie i utrzymywanie nawierzchni kolejowej i podtorza

AUD.01. Przygotowanie i organizacja produkcji audiowizualnej
AUD.02. Rejestracja, obróbka i publikacja obrazu
AUD.03. Budowa i renowacja fortepianów i pianin
AUD.04. Strojenie i korekta fortepianów i pianin
AUD.07. Realizacja nagłośnień
AUD.08. Montaż dźwięku
AUD.09. Realizacja nagrań dźwiękowych
BUD.04. Wykonywanie robót kamieniarskich
BUD.05. Wykonywanie robót kominarskich
BUD.07. Wykonywanie płaszczy ochronnych z blachy, konstrukcji wsporczych i nośnych oraz izolacji przemysłowych
BUD.22. Organizacja i prowadzenie robót melioracyjnych
BUD.23. Wykonywanie i renowacja detali architektonicznych
BUD.24. Prowadzenie prac renowatorskich elementów architektury
BUD.26. Wykonywanie robót zduńskich
CES.01. Eksploatacja maszyn i urządzeń przemysłu ceramicznego
CES.02. Eksploatacja maszyn i urządzeń przemysłu szklarskiego
CES.03. Organizacja i kontrolowanie procesów w przemyśle ceramicznym
CES.04. Organizacja procesów wytwarzania wyrobów ze szkła
CHM.01. Obsługa maszyn i urządzeń do przetwórstwa tworzyw sztucznych
CHM.02. Eksploatacja maszyn i urządzeń przemysłu chemicznego

CHM.05. Ocena stanu środowiska, planowanie i realizacja zadań w ochronie środowiska

CHM.06. Organizacja i kontrolowanie procesów technologicznych w przemyśle chemicznym

DRM.01. Wykonywanie wyrobów koszykarsko-plecionkarskich

DRM.02. Montaż i obsługa maszyn i urządzeń przemysłu drzewnego

DRM.05. Wykonywanie wyrobów tapicerowanych

DRM.06. Produkcja mas włóknistych i wytworów papierniczych

DRM.07. Przetwórstwo wytworów papierniczych

DRM.08. Organizacja i prowadzenie procesów przetwarzania drewna i materiałów drewnopochodnych

ELE.08. Montaż urządzeń dźwigowych

ELE.09. Obsługa i konserwacja urządzeń dźwigowych

ELM.01. Montaż, uruchamianie i obsługiwanie układów automatyki przemysłowej

ELM.02. Montaż oraz instalowanie układów i urządzeń elektronicznych

ELM.03. Montaż, uruchamianie i konserwacja urządzeń i systemów mechatronicznych

ELM.04. Eksploatacja układów automatyki przemysłowej

ELM.05. Eksploatacja urządzeń elektronicznych

ELM.06. Eksploatacja i programowanie urządzeń i systemów mechatronicznych

GIW.01. Eksploatacja otworowa złóż

GIW.02. Eksploatacja podziemna złóż

GIW.03. Eksploatacja złóż metodą odkrywkową

GIW.04. Eksploatacja podziemna kopalni innych niż węgiel kamienny

GIW.05. Obsługa maszyn i urządzeń do przeróbki mechanicznej kopalni

GIW.06. Wykonywanie prac geologicznych

GIW.07. Organizacja i prowadzenie eksploatacji złóż metodą odkrywkową

GIW.08. Organizacja i prowadzenie eksploatacji otworowej złóż

GIW.09. Organizacja i prowadzenie eksploatacji podziemnej złóż

GIW.10. Organizacja i prowadzenie eksploatacji podziemnej kopalni innych niż węgiel kamienny

GIW.11. Organizacja procesu przeróbki kopalni stałych

GIW.12. Wykonywanie prac wiertniczych

GIW.13. Organizacja i prowadzenie prac wiertniczych

HAN.03. Prowadzenie działalności informacyjno-bibliograficznej

HGT.03. Obsługa gości w obiekcie świadczącym usługi hotelarskie

HGT.05. Wykonywanie prac pomocniczych w obiektach świadczących usługi hotelarskie

HGT.06. Realizacja usług w recepcji

HGT.07. Przygotowanie imprez i usług turystycznych

HGT.08. Obsługa klienta oraz rozliczanie imprez i usług turystycznych

HGT.09. Prowadzenie działalności turystycznej na obszarach wiejskich

HGT.10. Prowadzenie gospodarstwa agroturystycznego

LES.02. Gospodarowanie zasobami leśnymi

MEC.02. Wykonywanie i naprawa wyrobów kowalskich
MEC.04. Montaż systemów rurociągowych
MEP.01. Montaż i naprawa maszyn i urządzeń precyzyjnych
MEP.02. Montaż i naprawa elementów i układów optycznych
MEP.03. Wykonywanie i naprawa pomocy wzrokowych
MEP.04. Naprawa zegarów i zegarków
MEP.05. Wykonywanie i naprawa wyrobów złotniczych i jubilerskich
MTL.01. Wykonywanie i naprawa oprzyrządowania odlewniczego
MTL.02. Eksploatacja maszyn i urządzeń odlewniczych
MTL.03. Eksploatacja maszyn i urządzeń przemysłu metalurgicznego
MTL.04. Organizacja i nadzorowanie procesu odlewniczego
MTL.05. Organizacja i prowadzenie procesów metalurgicznych
MOT.04. Diagnozowanie, obsługa i naprawa pojazdów motocyklowych
BPO.01. Zarządzanie bezpieczeństwem w środowisku pracy
BPO.02. Ochrona osób i mienia
BPO.03. Wykonywanie działań ratowniczych
BPO.04. Zarządzanie działaniami ratowniczymi
OGR.03. Projektowanie, urządzenie i pielęgnacja roślinnych obiektów architektury krajobrazu
OGR.04. Organizacja prac związanych z budową oraz konserwacją obiektów małej architektury krajobrazu
OGR.05. Planowanie i organizacja prac ogrodniczych
MED.02. Wykonywanie świadczeń stomatologicznych z zakresu profilaktyki i promocji zdrowia jamy ustnej oraz współuczestniczenie w procesie leczenia
MED.04. Świadczenie usług medycznych w zakresie ortoptyki
MED.08. Świadczenie usług medycznych w zakresie diagnostyki obrazowej, elektromedycznej i radioterapii
MED.10. Świadczenie usług w zakresie masażu
MED.11. Wykonywanie i dobieranie przedmiotów ortopedycznych oraz środków pomocniczych
MED.12. Wykonywanie dekontaminacji sprzętu i wyrobów medycznych
MED.13. Świadczenie usług w zakresie terapii zajęciowej
PGF.01. Realizacja procesów drukowania z użyciem fleksograficznych form drukowych
PGF.02. Realizacja procesów drukowania z offsetowych form drukowych
PGF.03. Realizacja procesów introligatorskich i opakowaniowych
PGF.04. Przygotowywanie oraz wykonywanie prac graficznych i publikacji cyfrowych
PGF.05. Drukowanie cyfrowe i obróbka druków
PGF.06. Planowanie i kontrola produkcji poligraficznej
PGF.07. Wykonywanie przekazu reklamowego
PGF.08. Zarządzanie kampanią reklamową
SPO.05. Świadczenie usług opiekuńczych
MOD.01. Wyprawianie skór
MOD.02. Wykonywanie i renowacja wyrobów kaletniczych

MOD.04. Wykonywanie i renowacja wyrobów kuśnierskich
MOD.05. Wytwarzanie obuwia
MOD.06. Wytwarzanie i wykańczanie wyrobów włókienniczych
MOD.08. Wytwarzanie, konserwacja i renowacja rękodzielniczych wyrobów włókienniczych
MOD.09. Organizacja i prowadzenie procesu wyprawy skór
MOD.10. Organizacja i prowadzenie procesów wytwarzania obuwia
MOD.11. Organizacja procesów wytwarzania wyrobów odzieżowych
MOD.12. Organizacja i prowadzenie procesów wytwarzania wyrobów skórzanych
MOD.13. Projektowanie i organizacja procesów wytwarzania włókienniczych wyrobów dekoracyjnych
MOD.14. Nadzorowanie procesów wytwarzania i wykończania wyrobów włókienniczych
ROL.01. Jeździectwo i trening koni
ROL.03. Prowadzenie produkcji pszczelarskiej
ROL.04. Prowadzenie produkcji rolniczej
ROL.05. Organizacja i prowadzenie przedsiębiorstwa w agrobiznesie
ROL.06. Organizacja chowu i hodowli koni
ROL.07. Szkolenie i użytkowanie koni
ROL.08. Eksploatacja systemów mechatronicznych w rolnictwie
ROL.09. Organizacja i nadzorowanie produkcji rolniczej i pszczelarskiej
ROL.10. Organizacja i nadzorowanie produkcji rolniczej
ROL.11. Prowadzenie chowu i inseminacji zwierząt
ROL.12. Wykonywanie weterynaryjnych czynności pomocniczych
RYB.01. Wykonywanie prac rybackich w akwakulturze oraz rybackie użytkowanie wód śródlądowych
RYB.02. Organizacja prac rybackich w akwakulturze i w rybackim użytkowaniu wód śródlądowych
RYB.03. Pełnienie wachty morskiej i portowej na statku rybackim
SPL.02. Obsługa podróżnych w portach i terminalach
SPL.03. Obsługa ładunków w portach i terminalach
SPL.04. Organizacja transportu
SPL.05. Organizacja transportu oraz obsługa klientów i kontrahentów
SPC.04. Produkcja przetworów mięsnych i tłuszczowych
SPC.05. Obróbka ryb i produkcja przetworów rybnych
SPC.06. Organizacja i nadzorowanie produkcji wyrobów mleczarskich
SPC.07. Organizacja i nadzorowanie produkcji wyrobów spożywczych
INF.01. Montaż i utrzymanie torów telekomunikacyjnych oraz urządzeń abonenckich
INF.02. Administracja i eksploatacja systemów komputerowych, urządzeń peryferyjnych i lokalnych sieci komputerowych
INF.03. Tworzenie i administrowanie stronami i aplikacjami internetowymi oraz bazami danych
INF.05. Montaż i eksploatacja instalacji wewnątrzbudynkowych telewizji satelitarnej, kablowej i naziemnej

INF.06. Montaż i eksploatacja szerokopasmowych sieci kablowych pozabudynkowych

INF.07. Montaż i konfiguracja lokalnych sieci komputerowych oraz administrowanie systemami operacyjnymi

INF.08. Eksploatacja i konfiguracja oraz administrowanie sieciami rozległymi

INF.09. Uruchamianie i utrzymanie sieci telekomunikacyjnych

INF.10. Obsługa oprogramowania i sprzętu informatycznego wspomagających użytkownika z niepełnosprawnością wzrokową

TDR.02. Organizacja przewozu środkami transportu drogowego

TKO.02. Montaż i eksploatacja urządzeń i systemów sterowania ruchem kolejowym

TKO.03. Organizacja robót związanych z budową i utrzymaniem dróg kolejowych

TKO.04. Organizacja robót związanych z budową i utrzymaniem kolejowych obiektów inżynieryjnych oraz podstawy kosztorysowania

TKO.05. Montaż i eksploatacja sieci zasilających oraz trakcji elektrycznej

TKO.06. Montaż i eksploatacja środków transportu szynowego

TKO.07. Organizacja i prowadzenie ruchu pociągów

TKO.08. Planowanie i realizacja przewozów kolejowych

TLO.01. Wykonywanie obsługi technicznej wyposażenia awionicznego i elektrycznego statków powietrznych

TLO.02. Obsługa operacyjna portu lotniczego i współpraca ze służbami żeglugi powietrznej

TLO.03. Wykonywanie obsługi technicznej płatowca i jego instalacji oraz zespołu napędowego statków powietrznych

TWO.01. Wykonywanie robót regulacyjnych i hydrotechnicznych

TWO.02. Montaż konstrukcji i wyposażenia jachtów i łodzi

TWO.03. Wykonywanie i montaż elementów kadłuba jednostek pływających

TWO.04. Organizacja robót związanych z regulacją cieków naturalnych oraz budową urządzeń wodnych

TWO.05. Organizacja budowy, remontu i modernizacji kadłuba jednostek pływających

TWO.06. Organizacja i wykonywanie prac związanych z eksploatacją maszyn, urządzeń i instalacji okrętowych

TWO.07. Pełnienie wachty morskiej i portowej

TWO.08. Planowanie i prowadzenie żeglugi po śródlądowych drogach wodnych i morskich wodach wewnętrznych

TWO.09. Obsługa siłowni statkowych, urządzeń pomocniczych i mechanizmów pokładowych

- BUD.01. Wykonywanie robót zbrojarskich i betoniarskich
- BUD.02. Wykonywanie robót ciesielskich
- BUD.03. Wykonywanie robót dekarско-blacharskich
- BUD.04. Wykonywanie robót kamieniarskich
- BUD.06. Wykonywanie izolacji budowlanych
- BUD.09. Wykonywanie robót związanych z budową, montażem i eksploatacją sieci oraz instalacji sanitarnych
- BUD.10. Wykonywanie robót związanych z montażem stolarki budowlanej
- BUD.11. Wykonywanie robót montażowych, okładzinowych i wykończeniowych
- BUD.13. Eksploatacja maszyn i urządzeń do robót ziemnych i drogowych
- CHM.01. Obsługa maszyn i urządzeń do przetwórstwa tworzyw sztucznych
- CHM.06. Organizacja i kontrolowanie procesów technologicznych w przemyśle chemicznym
- DRM.02. Montaż i obsługa maszyn i urządzeń przemysłu drzewnego
- DRM.03. Wytwarzanie prostych wyrobów z drewna i materiałów drewnopochodnych
- DRM.04. Wytwarzanie wyrobów z drewna i materiałów drewnopochodnych
- DRM.05. Wykonywanie wyrobów tapicerowanych
- ELE.01. Montaż i obsługa maszyn i urządzeń elektrycznych
- ELE.02. Montaż, uruchamianie i konserwacja instalacji, maszyn i urządzeń elektrycznych
- ELE.03. Wykonywanie robót związanych z montażem instalacji i urządzeń chłodniczych, klimatyzacyjnych oraz pomp ciepła
- ELE.04. Eksploatacja i organizacja robót związanych z montażem instalacji i urządzeń chłodniczych, klimatyzacyjnych oraz pomp ciepła
- ELE.05. Eksploatacja maszyn, urządzeń i instalacji elektrycznych
- ELE.06. Montaż, uruchamianie oraz eksploatacja instalacji i jednostek przesyłowych w systemach energetycznych
- ELE.07. Montaż, uruchamianie oraz eksploatacja instalacji i jednostek wytwórczych w systemach energetycznych
- FRK.01. Wykonywanie usług fryzjerskich
- FRK.03. Projektowanie i wykonywanie fryzur
- FRK.04. Wykonywanie zabiegów kosmetycznych
- HAN.01. Prowadzenie sprzedaży
- HGT.02. Przygotowanie i wydawanie dań
- HGT.03. Obsługa gości w obiekcie świadczącym usługi hotelarskie
- HGT.04. Wykonywanie prac pomocniczych w obiektach świadczących usługi gastronomiczne
- HGT.05. Wykonywanie prac pomocniczych w obiektach świadczących usługi hotelarskie
- MEC.02. Wykonywanie i naprawa wyrobów kowalskich
- MEC.05. Użytkowanie obrabiarek skrawających
- MEC.06. Montaż i obsługa prostych elementów maszyn i urządzeń

MEC.07. Wykonywanie i naprawa elementów wyrobów oraz prostych części maszyn, urządzeń i narzędzi
MEC.08. Wykonywanie i naprawa elementów maszyn, urządzeń i narzędzi
MEC.09. Organizacja i nadzorowanie procesów produkcji maszyn i urządzeń
MOT.01. Diagnozowanie i naprawa nadwozi pojazdów samochodowych
MOT.02. Obsługa, diagnozowanie oraz naprawa mechatronicznych systemów pojazdów samochodowych
MOT.03. Diagnozowanie i naprawa powłok lakierniczych
MOT.05. Obsługa, diagnozowanie oraz naprawa pojazdów samochodowych
MEC.05. Użytkowanie obrabiarek skrawających
OGR.02. Zakładanie i prowadzenie upraw ogrodniczych
MED.01. Asystowanie lekarzowi dentyście i utrzymanie gabinetu w gotowości do pracy
MED.03. Świadczenie usług pielęgnacyjno-opiekuńczych osobie chorej i niesamodzielnej
MED.08. Świadczenie usług medycznych w zakresie diagnostyki obrazowej, elektromedycznej i radioterapii
MED.09. Sporządzanie i wytwarzanie produktów leczniczych oraz prowadzenie obrotu produktami leczniczymi, wyrobami medycznymi, suplementami diety i środkami spożywczymi specjalnego przeznaczenia żywieniowego oraz innymi produktami dopuszczonymi do obrotu w aptece na podstawie przepisów prawa
PGF.02. Realizacja procesów drukowania z offsetowych form drukowych
PGF.06. Planowanie i kontrola produkcji poligraficznej
SPO.03. Świadczenie usług opiekuńczo-wspierających osobie podopiecznej
MOD.03. Projektowanie i wytwarzanie wyrobów odzieżowych
SPL.01. Obsługa magazynów
SPL.04. Organizacja transportu
SPL.05. Organizacja transportu oraz obsługa klientów i kontrahentów
SPC.01. Produkcja wyrobów cukierniczych
SPC.02. Produkcja wyrobów spożywczych z wykorzystaniem maszyn i urządzeń
SPC.03. Produkcja wyrobów piekarskich
SPC.06. Organizacja i nadzorowanie produkcji wyrobów mleczarskich
TDR.01. Eksploatacja środków transportu drogowego
TLO.03. Wykonywanie obsługi technicznej płatowca i jego instalacji oraz zespołu napędowego statków powietrznych

AUD.01. Przygotowanie i organizacja produkcji audiowizualnej
AUD.02. Rejestracja, obróbka i publikacja obrazu
AUD.03. Budowa i renowacja fortepianów i pianin
AUD.04. Strojenie i korekta fortepianów i pianin
AUD.05. Realizacja projektów graficznych i multimedialnych
AUD.06. Obsługa sceny
AUD.07. Realizacja nagłośnień

AUD.08. Montaż dźwięku
AUD.09. Realizacja nagrań dźwiękowych
BUD.05. Wykonywanie robót kominarskich
BUD.07. Wykonywanie płaszczy ochronnych z blachy, konstrukcji wsporczych i nośnych oraz izolacji przemysłowych
BUD.14. Organizacja i kontrola robót budowlanych oraz sporządzanie kosztorysów
BUD.15. Organizacja robót związanych z budową i utrzymaniem dróg i obiektów inżynierskich oraz sporządzanie kosztorysów
BUD.16. Wykonywanie robót związanych z budową, montażem oraz eksploatacją sieci i instalacji gazowych
BUD.17. Organizacja i dokumentacja robót związanych z budową, montażem oraz eksploatacją sieci i instalacji gazowych
BUD.18. Wykonywanie pomiarów sytuacyjnych, wysokościowych i realizacyjnych oraz opracowywanie wyników tych pomiarów
BUD.19. Wykonywanie prac geodezyjnych związanych z katastrzem i gospodarką nieruchomościami
BUD.20. Organizacja robót związanych z budową, montażem i eksploatacją sieci oraz instalacji sanitarnych
BUD.21. Organizacja i prowadzenie robót związanych z budową obiektów inżynierii środowiska
BUD.22. Organizacja i prowadzenie robót melioracyjnych
BUD.23. Wykonywanie i renowacja detali architektonicznych
BUD.24. Prowadzenie prac renowatorskich elementów architektury
BUD.25. Organizacja, kontrola i sporządzanie kosztorysów robót wykończeniowych w budownictwie
BUD.26. Wykonywanie robót zdurńskich
CES.01. Eksploatacja maszyn i urządzeń przemysłu ceramicznego
CES.02. Eksploatacja maszyn i urządzeń przemysłu szklarskiego
CES.03. Organizacja i kontrolowanie procesów w przemyśle ceramicznym
CES.04. Organizacja procesów wytwarzania wyrobów ze szkła
CHM.02. Eksploatacja maszyn i urządzeń przemysłu chemicznego
CHM.03. Przygotowywanie sprzętu, odczynników chemicznych i próbek do badań analitycznych
CHM.04. Wykonywanie badań analitycznych
CHM.05. Ocena stanu środowiska, planowanie i realizacja zadań w ochronie środowiska
DRM.01. Wykonywanie wyrobów koszykarsko-plecionkarskich
DRM.06. Produkcja mas włóknistych i wytworów papierniczych
DRM.07. Przetwórstwo wytworów papierniczych
DRM.08. Organizacja i prowadzenie procesów przetwarzania drewna i materiałów drewnopochodnych
EKA.01. Obsługa klienta w jednostkach administracji
EKA.02. Organizacja i prowadzenie archiwum
EKA.03. Opracowywanie materiałów archiwalnych
EKA.04. Prowadzenie dokumentacji w jednostce organizacyjnej

EKA.05. Prowadzenie spraw kadrowo-płacowych i gospodarki finansowej jednostek organizacyjnych

EKA.06. Wykonywanie prac biurowych

EKA.07. Prowadzenie rachunkowości

ELE.08. Montaż urządzeń dźwigowych

ELE.09. Obsługa i konserwacja urządzeń dźwigowych

ELM.01. Montaż, uruchamianie i obsługiwanie układów automatyki przemysłowej

ELM.02. Montaż oraz instalowanie układów i urządzeń elektronicznych

ELM.03. Montaż, uruchamianie i konserwacja urządzeń i systemów mechatronicznych

ELM.04. Eksploatacja układów automatyki przemysłowej

ELM.05. Eksploatacja urządzeń elektronicznych

ELM.06. Eksploatacja i programowanie urządzeń i systemów mechatronicznych

GIW.03. Eksploatacja złóż metodą odkrywkową

GIW.04. Eksploatacja podziemna kopalni innych niż węgiel kamienny

GIW.05. Obsługa maszyn i urządzeń do przeróbki mechanicznej kopalni

GIW.06. Wykonywanie prac geologicznych

GIW.07. Organizacja i prowadzenie eksploatacji złóż metodą odkrywkową

GIW.08. Organizacja i prowadzenie eksploatacji otworowej złóż

GIW.09. Organizacja i prowadzenie eksploatacji podziemnej złóż

GIW.10. Organizacja i prowadzenie eksploatacji podziemnej kopalni innych niż węgiel kamienny

GIW.11. Organizacja procesu przeróbki kopalni stałych

GIW.12. Wykonywanie prac wiertniczych

GIW.13. Organizacja i prowadzenie prac wiertniczych

HAN.02. Prowadzenie działań handlowych

HAN.03. Prowadzenie działalności informacyjno-bibliograficznej

HGT.06. Realizacja usług w recepcji

HGT.07. Przygotowanie imprez i usług turystycznych

HGT.08. Obsługa klienta oraz rozliczanie imprez i usług turystycznych

HGT.09. Prowadzenie działalności turystycznej na obszarach wiejskich

HGT.10. Prowadzenie gospodarstwa agroturystycznego

HGT.12. Organizacja żywienia i usług gastronomicznych

LES.01. Obsługa maszyn stosowanych w gospodarce leśnej

LES.02. Gospodarowanie zasobami leśnymi

MEC.01. Wykonywanie i naprawa wyrobów z blachy i profili kształtowych

MEC.03. Montaż i obsługa maszyn i urządzeń

MEC.04. Montaż systemów rurociągowych

MEP.01. Montaż i naprawa maszyn i urządzeń precyzyjnych

MEP.02. Montaż i naprawa elementów i układów optycznych

MEP.03. Wykonywanie i naprawa pomocy wzrokowych

MEP.04. Naprawa zegarów i zegarków

MEP.05. Wykonywanie i naprawa wyrobów złotniczych i jubilerskich

MTL.01. Wykonywanie i naprawa oprzyrządowania odlewniczego

MTL.02. Eksploatacja maszyn i urządzeń odlewniczych
MTL.03. Eksploatacja maszyn i urządzeń przemysłu metalurgicznego
MTL.04. Organizacja i nadzorowanie procesu odlewniczego
MTL.05. Organizacja i prowadzenie procesów metalurgicznych
MOT.04. Diagnostowanie, obsługa i naprawa pojazdów motocyklowych
BPO.01. Zarządzanie bezpieczeństwem w środowisku pracy
BPO.02. Ochrona osób i mienia
BPO.03. Wykonywanie działań ratowniczych
BPO.04. Zarządzanie działaniami ratowniczymi
OGR.01. Wykonywanie kompozycji florystycznych
OGR.03. Projektowanie, urządzenie i pielęgnacja roślinnych obiektów architektury krajobrazu
OGR.04. Organizacja prac związanych z budową oraz konserwacją obiektów małej architektury krajobrazu
OGR.05. Planowanie i organizacja prac ogrodniczych
MED.02. Wykonywanie świadczeń stomatologicznych z zakresu profilaktyki i promocji zdrowia jamy ustnej oraz współuczestniczenie w procesie leczenia
MED.04. Świadczenie usług medycznych w zakresie ortoptyki
MED.05. Świadczenie usług medycznych w zakresie badania i protezowania słuchu
MED.06. Wykonywanie i naprawa wyrobów medycznych z zakresu protetyki dentystycznej, ortodoncji oraz epitez twarzy
MED.07. Montaż i eksploatacja urządzeń elektronicznych i systemów informatyki medycznej
MED.10. Świadczenie usług w zakresie masażu
MED.11. Wykonywanie i dobieranie przedmiotów ortopedycznych oraz środków pomocniczych
MED.12. Wykonywanie dekontaminacji sprzętu i wyrobów medycznych
MED.13. Świadczenie usług w zakresie terapii zajęciowej
PGF.01. Realizacja procesów drukowania z użyciem fleksograficznych form drukowych
PGF.03. Realizacja procesów introligatorskich i opakowaniowych
PGF.04. Przygotowywanie oraz wykonywanie prac graficznych i publikacji cyfrowych
PGF.05. Drukowanie cyfrowe i obróbka druków
PGF.07. Wykonywanie przekazu reklamowego
PGF.08. Zarządzanie kampanią reklamową
SPO.01. Udzielanie pomocy i organizacja wsparcia osobie niepełnosprawnej
SPO.04. Świadczenie usług opiekuńczych i wspomagających rozwój dziecka
SPO.05. Świadczenie usług opiekuńczych
MOD.01. Wyprawianie skór
MOD.02. Wykonywanie i renowacja wyrobów kaletniczych
MOD.04. Wykonywanie i renowacja wyrobów kuśnierskich
MOD.05. Wytwarzanie obuwia
MOD.06. Wytwarzanie i wykańczanie wyrobów włókienniczych

MOD.07. Wykonywanie prostych wyrobów odzieżowych
MOD.08. Wytwarzanie, konserwacja i renowacja rękodzielniczych wyrobów włókienniczych
MOD.09. Organizacja i prowadzenie procesu wyprawy skór
MOD.10. Organizacja i prowadzenie procesów wytwarzania obuwia
MOD.11. Organizacja procesów wytwarzania wyrobów odzieżowych
MOD.12. Organizacja i prowadzenie procesów wytwarzania wyrobów skórzanych
MOD.13. Projektowanie i organizacja procesów wytwarzania włókienniczych wyrobów dekoracyjnych
MOD.14. Nadzorowanie procesów wytwarzania i wykończania wyrobów włókienniczych
ROL.01. Jeździectwo i trening koni
ROL.02. Eksploatacja pojazdów, maszyn, urządzeń i narzędzi stosowanych w rolnictwie
ROL.03. Prowadzenie produkcji pszczelarskiej
ROL.04. Prowadzenie produkcji rolniczej
ROL.05. Organizacja i prowadzenie przedsiębiorstwa w agrobiznesie
ROL.06. Organizacja chowu i hodowli koni
ROL.07. Szkolenie i użytkowanie koni
ROL.08. Eksploatacja systemów mechatronicznych w rolnictwie
ROL.09. Organizacja i nadzorowanie produkcji rolniczej i pszczelarskiej
ROL.10. Organizacja i nadzorowanie produkcji rolniczej
ROL.11. Prowadzenie chowu i inseminacji zwierząt
ROL.12. Wykonywanie weterynaryjnych czynności pomocniczych
RYB.01. Wykonywanie prac rybackich w akwakulturze oraz rybackie użytkowanie wód śródlądowych
RYB.02. Organizacja prac rybackich w akwakulturze i w rybackim użytkowaniu wód śródlądowych
RYB.03. Pełnienie wachty morskiej i portowej na statku rybackim
SPC.04. Produkcja przetworów mięsnych i tłuszczowych
SPC.05. Obróbka ryb i produkcja przetworów rybnych
SPC.07. Organizacja i nadzorowanie produkcji wyrobów spożywczych
INF.01. Montaż i utrzymanie torów telekomunikacyjnych oraz urządzeń abonenckich
INF.02. Administracja i eksploatacja systemów komputerowych, urządzeń peryferyjnych i lokalnych sieci komputerowych
INF.03. Tworzenie i administrowanie stronami i aplikacjami internetowymi oraz bazami danych
INF.04. Projektowanie, programowanie i testowanie aplikacji
INF.05. Montaż i eksploatacja instalacji wewnątrzbudynkowych telewizji satelitarnej, kablowej i naziemnej
INF.06. Montaż i eksploatacja szerokopasmowych sieci kablowych pozabudynkowych
INF.07. Montaż i konfiguracja lokalnych sieci komputerowych oraz administrowanie systemami operacyjnymi

INF.08. Eksploatacja i konfiguracja oraz administrowanie sieciami rozleglymi
INF.09. Uruchamianie i utrzymanie sieci telekomunikacyjnych
INF.10. Obsluga oprogramowania i sprzetu informatycznego wspomagajacych uzytkownika z niepełnosprawnošcia wzrokowa
TDR.02. Organizacja przewozu srodkami transportu drogowego
TKO.01. Wykonywanie i utrzymywanie nawierzchni kolejowej i podtorza
TKO.02. Montaz i eksploatacja urzadzzen i systemow sterowania ruchem kolejowym
TKO.03. Organizacja robót związanych z budowa i utrzymaniem dróg kolejowych
TKO.04. Organizacja robót związanych z budowa i utrzymaniem kolejowych obiektów inzynieryjnych oraz podstawy kosztorysowania
TKO.05. Montaz i eksploatacja sieci zasilajacych oraz trakcji elektrycznej
TKO.06. Montaz i eksploatacja srodków transportu szynowego
TKO.07. Organizacja i prowadzenie ruchu pociągów
TKO.08. Planowanie i realizacja przewozów kolejowych
TLO.01. Wykonywanie obslugi technicznej wyposazenia awionicznego i elektrycznego statków powietrznych
TLO.02. Obsluga operacyjna portu lotniczego i współpraca ze słuźbami żegluga powietrznej
TWO.01. Wykonywanie robót regulacyjnych i hydrotechnicznych
TWO.02. Montaz konstrukcji i wyposazenia jachtów i łodzi
TWO.03. Wykonywanie i montaz elementów kadłuba jednostek pływajacych
TWO.04. Organizacja robót związanych z regulacja cieków naturalnych oraz budowa urzadzzen wodnych
TWO.05. Organizacja budowy, remontu i modernizacji kadłuba jednostek pływajacych
TWO.06. Organizacja i wykonywanie prac związanych z eksploatacja maszyn, urzadzzen i instalacji okrętowych
TWO.07. Pełnienie wachty morskiej i portowej
TWO.08. Planowanie i prowadzenie żegluga po srodlądowych drogach wodnych i morskich wodach wewnetrznych
TWO.09. Obsluga siłowni statkowych, urzadzzen pomocniczych i mechanizmów pokładowych

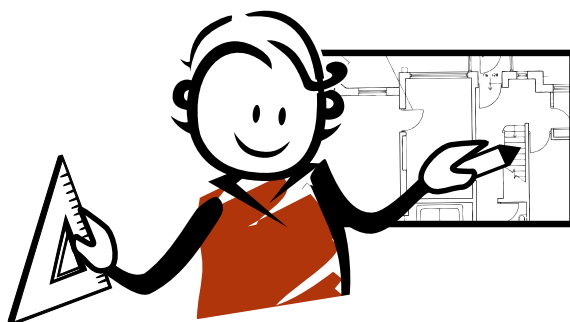

- BUD.01. Wykonywanie robót zbrojarskich i betoniarskich
- BUD.02. Wykonywanie robót ciesielskich
- BUD.03. Wykonywanie robót dekarско-blacharskich
- BUD.04. Wykonywanie robót kamieniarskich
- BUD.08. Montaż konstrukcji budowlanych
- BUD.09. Wykonywanie robót związanych z budową, montażem i eksploatacją sieci oraz instalacji sanitarnych
- BUD.10. Wykonywanie robót związanych z montażem stolarki budowlanej
- BUD.11. Wykonywanie robót montażowych, okładzinowych i wykończeniowych
- BUD.12. Wykonywanie robót murarskich i tynkarskich
- BUD.13. Eksploatacja maszyn i urządzeń do robót ziemnych i drogowych
- BUD.14. Organizacja i kontrola robót budowlanych oraz sporządzanie kosztorysów
- BUD.18. Wykonywanie pomiarów sytuacyjnych, wysokościowych i realizacyjnych oraz opracowywanie wyników tych pomiarów
- BUD.19. Wykonywanie prac geodezyjnych związanych z katastrzem i gospodarką nieruchomościami
- BUD.20. Organizacja robót związanych z budową, montażem i eksploatacją sieci oraz instalacji sanitarnych
- BUD.21. Organizacja i prowadzenie robót związanych z budową obiektów inżynierii środowiska
- BUD.22. Organizacja i prowadzenie robót melioracyjnych
- BUD.25. Organizacja, kontrola i sporządzanie kosztorysów robót wykończeniowych w budownictwie
- DRM.02. Montaż i obsługa maszyn i urządzeń przemysłu drzewnego
- DRM.04. Wytwarzanie wyrobów z drewna i materiałów drewnopochodnych
- DRM.05. Wykonywanie wyrobów tapicerowanych
- ELE.01. Montaż i obsługa maszyn i urządzeń elektrycznych
- ELE.02. Montaż, uruchamianie i konserwacja instalacji, maszyn i urządzeń elektrycznych
- ELE.03. Wykonywanie robót związanych z montażem instalacji i urządzeń chłodniczych, klimatyzacyjnych oraz pomp ciepła
- ELE.04. Eksploatacja i organizacja robót związanych z montażem instalacji i urządzeń chłodniczych, klimatyzacyjnych oraz pomp ciepła
- ELE.05. Eksploatacja maszyn, urządzeń i instalacji elektrycznych
- ELE.10. Montaż i uruchamianie urządzeń i systemów energetyki odnawialnej
- ELE.11. Eksploatacja urządzeń i systemów energetyki odnawialnej
- ELM.01. Montaż, uruchamianie i obsługiwane układów automatyki przemysłowej
- FRK.01. Wykonywanie usług fryzjerskich
- FRK.03. Projektowanie i wykonywanie fryzur

FRK.04. Wykonywanie zabiegów kosmetycznych
HAN.02. Prowadzenie działań handlowych
LES.01. Obsługa maszyn stosowanych w gospodarce leśnej
MEC.01. Wykonywanie i naprawa wyrobów z blachy i profili kształtowych
MEC.04. Montaż systemów rurociągowych
MEC.05. Użytkowanie obrabiarek skrawających
MEC.06. Montaż i obsługa prostych elementów maszyn i urządzeń
MEC.07. Wykonywanie i naprawa elementów wyrobów oraz prostych części maszyn, urządzeń i narzędzi
MEC.08. Wykonywanie i naprawa elementów maszyn, urządzeń i narzędzi
MOT.01. Diagnostowanie i naprawa nadwozi pojazdów samochodowych
MOT.02. Obsługa, diagnostowanie oraz naprawa mechatronicznych systemów pojazdów samochodowych
MOT.03. Diagnostowanie i naprawa powłok lakierniczych
MOT.04. Diagnostowanie, obsługa i naprawa pojazdów motocyklowych
MOT.05. Obsługa, diagnostowanie oraz naprawa pojazdów samochodowych
MEC.05. Użytkowanie obrabiarek skrawających
BPO.01. Zarządzanie bezpieczeństwem w środowisku pracy
OGR.03. Projektowanie, urządzenie i pielęgnacja roślinnych obiektów architektury krajobrazu
OGR.04. Organizacja prac związanych z budową oraz konserwacją obiektów małej architektury krajobrazu
MED.08. Świadczenie usług medycznych w zakresie diagnostyki obrazowej, elektromedycznej i radioterapii
MED.09. Sporządzanie i wytwarzanie produktów leczniczych oraz prowadzenie obrotu produktami leczniczymi, wyrobami medycznymi, suplementami diety i środkami spożywczymi specjalnego przeznaczenia żywieniowego oraz innymi produktami dopuszczonymi do obrotu w aptecce na podstawie przepisów prawa
MED.10. Świadczenie usług w zakresie masażu
SPO.01. Udzielanie pomocy i organizacja wsparcia osobie niepełnosprawnej
SPO.02. Świadczenie usług opiekuńczo-wspierających osobie starszej
SPO.03. Świadczenie usług opiekuńczo-wspierających osobie podopiecznej
SPO.04. Świadczenie usług opiekuńczych i wspomagających rozwój dziecka
SPO.05. Świadczenie usług opiekuńczych
MOD.03. Projektowanie i wytwarzanie wyrobów odzieżowych
SPL.01. Obsługa magazynów
SPL.04. Organizacja transportu
SPL.05. Organizacja transportu oraz obsługa klientów i kontrahentów
SPC.01. Produkcja wyrobów cukierniczych
SPC.02. Produkcja wyrobów spożywczych z wykorzystaniem maszyn i urządzeń
SPC.03. Produkcja wyrobów piekarskich
SPC.04. Produkcja przetworów mięsnych i tłuszczowych
INF.01. Montaż i utrzymanie torów telekomunikacyjnych oraz urządzeń abonenckich

INF.02. Administracja i eksploatacja systemów komputerowych, urządzeń peryferyjnych i lokalnych sieci komputerowych
INF.03. Tworzenie i administrowanie stronami i aplikacjami internetowymi oraz bazami danych
INF.04. Projektowanie, programowanie i testowanie aplikacji
TDR.01. Eksploatacja środków transportu drogowego
TDR.02. Organizacja przewozu środkami transportu drogowego

AUD.01. Przygotowanie i organizacja produkcji audiowizualnej
AUD.03. Budowa i renowacja fortepianów i pianin
AUD.04. Strojenie i korekta fortepianów i pianin
AUD.05. Realizacja projektów graficznych i multimedialnych
AUD.06. Obsługa sceny
AUD.07. Realizacja nagłośnień
AUD.08. Montaż dźwięku
AUD.09. Realizacja nagrań dźwiękowych
BUD.05. Wykonywanie robót kominarskich
BUD.06. Wykonywanie izolacji budowlanych
BUD.07. Wykonywanie płaszczy ochronnych z blachy, konstrukcji wsporczych i nośnych oraz izolacji przemysłowych
BUD.24. Prowadzenie prac renowatorskich elementów architektury
BUD.26. Wykonywanie robót zduńskich
CES.01. Eksploatacja maszyn i urządzeń przemysłu ceramicznego
CES.02. Eksploatacja maszyn i urządzeń przemysłu szklarskiego
CES.03. Organizacja i kontrolowanie procesów w przemyśle ceramicznym
CES.04. Organizacja procesów wytwarzania wyrobów ze szkła
CHM.01. Obsługa maszyn i urządzeń do przetwórstwa tworzyw sztucznych
CHM.02. Eksploatacja maszyn i urządzeń przemysłu chemicznego
CHM.03. Przygotowywanie sprzętu, odczynników chemicznych i próbek do badań analitycznych
CHM.04. Wykonywanie badań analitycznych
CHM.05. Ocena stanu środowiska, planowanie i realizacja zadań w ochronie środowiska
CHM.06. Organizacja i kontrolowanie procesów technologicznych w przemyśle chemicznym
DRM.01. Wykonywanie wyrobów koszykarsko -plecionkarskich
DRM.06. Produkcja mas włóknistych i wytworów papierniczych
DRM.07. Przetwórstwo wytworów papierniczych
EKA.08. Świadczenie usług pocztowych i finansowych oraz wykonywanie zadań rozdzielczo -ekspedycyjnych
GIW.01. Eksploatacja otworowa złóż
GIW.02. Eksploatacja podziemna złóż
GIW.03. Eksploatacja złóż metodą odkrywkową
GIW.04. Eksploatacja podziemna kopalin innych niż węgiel kamienny
GIW.05. Obsługa maszyn i urządzeń do przeróbki mechanicznej kopalin
GIW.06. Wykonywanie prac geologicznych

GIW.07. Organizacja i prowadzenie eksploatacji złóż metodą odkrywkową
GIW.08. Organizacja i prowadzenie eksploatacji otworowej złóż
GIW.09. Organizacja i prowadzenie eksploatacji podziemnej złóż
GIW.10. Organizacja i prowadzenie eksploatacji podziemnej kopalni innych niż węgiel kamienny
GIW.11. Organizacja procesu przeróbki kopalni stałych
GIW.12. Wykonywanie prac wiertniczych
GIW.13. Organizacja i prowadzenie prac wiertniczych
HAN.03. Prowadzenie działalności informacyjno-bibliograficznej
LES.02. Gospodarowanie zasobami leśnymi
MEC.02. Wykonywanie i naprawa wyrobów kowalskich
MEP.01. Montaż i naprawa maszyn i urządzeń precyzyjnych
MEP.02. Montaż i naprawa elementów i układów optycznych
MEP.03. Wykonywanie i naprawa pomocy wzrokowych
MEP.04. Naprawa zegarów i zegarków
MEP.05. Wykonywanie i naprawa wyrobów złotniczych i jubilerskich
MTL.01. Wykonywanie i naprawa oprzyrządowania odlewniczego
MTL.02. Eksploatacja maszyn i urządzeń odlewniczych
MTL.03. Eksploatacja maszyn i urządzeń przemysłu metalurgicznego
MTL.04. Organizacja i nadzorowanie procesu odlewniczego
MTL.05. Organizacja i prowadzenie procesów metalurgicznych
MED.04. Świadczenie usług medycznych w zakresie ortoptyki
MED.05. Świadczenie usług medycznych w zakresie badania i protezowania słuchu
MED.07. Montaż i eksploatacja urządzeń elektronicznych i systemów informatyki medycznej
MED.11. Wykonywanie i dobieranie przedmiotów ortopedycznych oraz środków pomocniczych
MED.12. Wykonywanie dekontaminacji sprzętu i wyrobów medycznych
PGF.01. Realizacja procesów drukowania z użyciem fleksograficznych form drukowych
PGF.02. Realizacja procesów drukowania z offsetowych form drukowych
PGF.03. Realizacja procesów introligatorskich i opakowaniowych
PGF.04. Przygotowywanie oraz wykonywanie prac graficznych i publikacji cyfrowych
PGF.05. Drukowanie cyfrowe i obróbka druków
PGF.06. Planowanie i kontrola produkcji poligraficznej
MOD.01. Wyprawianie skór
MOD.02. Wykonywanie i renowacja wyrobów kaletniczych
MOD.04. Wykonywanie i renowacja wyrobów kuśnierskich
MOD.05. Wytwarzanie obuwia
MOD.06. Wytwarzanie i wykańczanie wyrobów włókienniczych
MOD.08. Wytwarzanie, konserwacja i renowacja rękodzielniczych wyrobów włókienniczych
MOD.09. Organizacja i prowadzenie procesu wyprawy skór
MOD.10. Organizacja i prowadzenie procesów wytwarzania obuwia

MOD.11. Organizacja procesów wytwarzania wyrobów odzieżowych
MOD.12. Organizacja i prowadzenie procesów wytwarzania wyrobów skórzanych
MOD.13. Projektowanie i organizacja procesów wytwarzania włókienniczych wyrobów dekoracyjnych
MOD.14. Nadzorowanie procesów wytwarzania i wykończania wyrobów włókienniczych
ROL.01. Jeździectwo i trening koni
ROL.03. Prowadzenie produkcji pszczelarskiej
ROL.04. Prowadzenie produkcji rolniczej
ROL.05. Organizacja i prowadzenie przedsiębiorstwa w agrobiznesie
ROL.06. Organizacja chowu i hodowli koni
ROL.07. Szkolenie i użytkowanie koni
ROL.08. Eksploatacja systemów mechatronicznych w rolnictwie
ROL.09. Organizacja i nadzorowanie produkcji rolniczej i pszczelarskiej
ROL.10. Organizacja i nadzorowanie produkcji rolniczej
ROL.11. Prowadzenie chowu i inseminacji zwierząt
ROL.12. Wykonywanie weterynaryjnych czynności pomocniczych
RYB.01. Wykonywanie prac rybackich w akwakulturze oraz rybackie użytkowanie wód śródlądowych
RYB.02. Organizacja prac rybackich w akwakulturze i w rybackim użytkowaniu wód śródlądowych
RYB.03. Pełnienie wachty morskiej i portowej na statku rybackim
SPL.02. Obsługa podróży w portach i terminalach
SPL.03. Obsługa ładunków w portach i terminalach
SPC.05. Obróbka ryb i produkcja przetworów rybnych
INF.08. Eksploatacja i konfiguracja oraz administrowanie sieciami rozległymi
INF.09. Uruchamianie i utrzymanie sieci telekomunikacyjnych
INF.10. Obsługa oprogramowania i sprzętu informatycznego wspomagających użytkownika z niepełnosprawnością wzrokową
TKO.05. Montaż i eksploatacja sieci zasilających oraz trakcji elektrycznej
TKO.06. Montaż i eksploatacja środków transportu szynowego
TKO.08. Planowanie i realizacja przewozów kolejowych
TLO.01. Wykonywanie obsługi technicznej wyposażenia awionicznego i elektrycznego statków powietrznych
TLO.02. Obsługa operacyjna portu lotniczego i współpraca ze służbami żeglugi powietrznej
TLO.03. Wykonywanie obsługi technicznej płatowca i jego instalacji oraz zespołu napędowego statków powietrznych
TWO.01. Wykonywanie robót regulacyjnych i hydrotechnicznych
TWO.02. Montaż konstrukcji i wyposażenia jachtów i łodzi
TWO.03. Wykonywanie i montaż elementów kadłuba jednostek pływających
TWO.04. Organizacja robót związanych z regulacją cieków naturalnych oraz budową urządzeń wodnych

TWO.05. Organizacja budowy, remontu i modernizacji kadłuba jednostek pływających

TWO.06. Organizacja i wykonywanie prac związanych z eksploatacją maszyn, urządzeń i instalacji okrętowych

TWO.07. Pełnienie wachty morskiej i portowej

TWO.08. Planowanie i prowadzenie żeglugi po śródlądowych drogach wodnych i morskich wodach wewnętrznych

TWO.09. Obsługa siłowni statkowych, urządzeń pomocniczych i mechanizmów pokładowych



- AUD.07. Realizacja nagłośnień
- BUD.02. Wykonywanie robót ciesielskich
- BUD.03. Wykonywanie robót dekarско-blacharskich
- BUD.06. Wykonywanie izolacji budowlanych
- BUD.07. Wykonywanie płaszczy ochronnych z blachy, konstrukcji wsporczych i nośnych oraz izolacji przemysłowych
- BUD.09. Wykonywanie robót związanych z budową, montażem i eksploatacją sieci oraz instalacji sanitarnych
- BUD.10. Wykonywanie robót związanych z montażem stolarki budowlanej
- DRM.04. Wytwarzanie wyrobów z drewna i materiałów drewnopochodnych
- DRM.05. Wykonywanie wyrobów tapicerowanych
- ELE.02. Montaż, uruchamianie i konserwacja instalacji, maszyn i urządzeń elektrycznych
- ELE.03. Wykonywanie robót związanych z montażem instalacji i urządzeń chłodniczych, klimatyzacyjnych oraz pomp ciepła
- ELE.04. Eksploatacja i organizacja robót związanych z montażem instalacji i urządzeń chłodniczych, klimatyzacyjnych oraz pomp ciepła
- ELE.05. Eksploatacja maszyn, urządzeń i instalacji elektrycznych
- ELE.06. Montaż, uruchamianie oraz eksploatacja instalacji i jednostek przesyłowych w systemach energetycznych
- ELE.07. Montaż, uruchamianie oraz eksploatacja instalacji i jednostek wytwórczych w systemach energetycznych
- ELE.08. Montaż urządzeń dźwigowych
- ELE.09. Obsługa i konserwacja urządzeń dźwigowych
- ELE.10. Montaż i uruchamianie urządzeń i systemów energetyki odnawialnej
- ELE.11. Eksploatacja urządzeń i systemów energetyki odnawialnej
- ELM.01. Montaż, uruchamianie i obsługiwanie układów automatyki przemysłowej
- ELM.02. Montaż oraz instalowanie układów i urządzeń elektronicznych
- LES.02. Gospodarowanie zasobami leśnymi
- MED.02. Wykonywanie świadczeń stomatologicznych z zakresu profilaktyki i promocji zdrowia jamy ustnej oraz współuczestniczenie w procesie leczenia
- MED.10. Świadczenie usług w zakresie masażu
- MED.11. Wykonywanie i dobieranie przedmiotów ortopedycznych oraz środków pomocniczych
- MED.12. Wykonywanie dekontaminacji sprzętu i wyrobów medycznych
- PGF.01. Realizacja procesów drukowania z użyciem fleksograficznych form drukowych
- PGF.02. Realizacja procesów drukowania z offsetowych form drukowych
- SPO.01. Udzielanie pomocy i organizacja wsparcia osobie niepełnosprawnej
- SPO.03. Świadczenie usług opiekuńczo-wspierających osobie podopiecznej
- SPO.04. Świadczenie usług opiekuńczych i wspomagających rozwój dziecka

SPO.05. Świadczenie usług opiekuńczych
SPC.04. Produkcja przetworów mięsnych i tłuszczowych
INF.01. Montaż i utrzymanie torów telekomunikacyjnych oraz urządzeń abonenckich
INF.02. Administracja i eksploatacja systemów komputerowych, urządzeń peryferyjnych i lokalnych sieci komputerowych
INF.03. Tworzenie i administrowanie stronami i aplikacjami internetowymi oraz bazami danych
INF.04. Projektowanie, programowanie i testowanie aplikacji
INF.05. Montaż i eksploatacja instalacji wewnątrzbudynkowych telewizji satelitarnej, kablowej i naziemnej
INF.06. Montaż i eksploatacja szerokopasmowych sieci kablowych pozabudynkowych
INF.07. Montaż i konfiguracja lokalnych sieci komputerowych oraz administrowanie systemami operacyjnymi
INF.08. Eksploatacja i konfiguracja oraz administrowanie sieciami rozległymi
INF.09. Uruchamianie i utrzymanie sieci telekomunikacyjnych

AUD.01. Przygotowanie i organizacja produkcji audiowizualnej
AUD.03. Budowa i renowacja fortepianów i pianin
AUD.04. Strojenie i korekta fortepianów i pianin
AUD.08. Montaż dźwięku
AUD.09. Realizacja nagrań dźwiękowych
BUD.04. Wykonywanie robót kamieniarskich
BUD.05. Wykonywanie robót kominiarskich
BUD.26. Wykonywanie robót zdurńskich
CES.01. Eksploatacja maszyn i urządzeń przemysłu ceramicznego
CES.02. Eksploatacja maszyn i urządzeń przemysłu szklarskiego
CES.03. Organizacja i kontrolowanie procesów w przemyśle ceramicznym
CES.04. Organizacja procesów wytwarzania wyrobów ze szkła
CHM.01. Obsługa maszyn i urządzeń do przetwórstwa tworzyw sztucznych
CHM.02. Eksploatacja maszyn i urządzeń przemysłu chemicznego
CHM.06. Organizacja i kontrolowanie procesów technologicznych w przemyśle chemicznym
DRM.01. Wykonywanie wyrobów koszykarsko-plecionkarskich
DRM.06. Produkcja mas włóknistych i wytworów papierniczych
DRM.07. Przetwórstwo wytworów papierniczych
EKA.08. Świadczenie usług pocztowych i finansowych oraz wykonywanie zadań rozdzielczo-ekspedycyjnych
ELM.03. Montaż, uruchamianie i konserwacja urządzeń i systemów mechatronicznych
ELM.04. Eksploatacja układów automatyki przemysłowej
ELM.05. Eksploatacja urządzeń elektronicznych
ELM.06. Eksploatacja i programowanie urządzeń i systemów mechatronicznych

GIW.04. Eksploatacja podziemna kopalin innych niż węgiel kamienny
GIW.05. Obsługa maszyn i urządzeń do przeróbki mechanicznej kopalin
GIW.08. Organizacja i prowadzenie eksploatacji otworowej złóż
GIW.09. Organizacja i prowadzenie eksploatacji podziemnej złóż
GIW.10. Organizacja i prowadzenie eksploatacji podziemnej kopalin innych niż węgiel kamienny
GIW.11. Organizacja procesu przeróbki kopalin stałych
GIW.12. Wykonywanie prac wiertniczych
GIW.13. Organizacja i prowadzenie prac wiertniczych
HAN.03. Prowadzenie działalności informacyjno-bibliograficznej
MEC.02. Wykonywanie i naprawa wyrobów kowalskich
MEC.04. Montaż systemów rurociągowych
MEC.07. Wykonywanie i naprawa elementów wyrobów oraz prostych części maszyn, urządzeń i narzędzi
MEP.04. Naprawa zegarów i zegarków
MEP.05. Wykonywanie i naprawa wyrobów złotniczych i jubilerskich
MTL.01. Wykonywanie i naprawa oprzyrządowania odlewniczego
MTL.02. Eksploatacja maszyn i urządzeń odlewniczych
MTL.03. Eksploatacja maszyn i urządzeń przemysłu metalurgicznego
MTL.04. Organizacja i nadzorowanie procesu odlewniczego
MTL.05. Organizacja i prowadzenie procesów metalurgicznych
MOD.01. Wyprawianie skór
MOD.02. Wykonywanie i renowacja wyrobów kaletniczych
MOD.04. Wykonywanie i renowacja wyrobów kuśnierskich
MOD.05. Wytwarzanie obuwia
MOD.06. Wytwarzanie i wykańczanie wyrobów włókienniczych
MOD.07. Wykonywanie prostych wyrobów odzieżowych
MOD.08. Wytwarzanie, konserwacja i renowacja rękodzielniczych wyrobów włókienniczych
MOD.09. Organizacja i prowadzenie procesu wyprawy skór
MOD.10. Organizacja i prowadzenie procesów wytwarzania obuwia
MOD.11. Organizacja procesów wytwarzania wyrobów odzieżowych
MOD.12. Organizacja i prowadzenie procesów wytwarzania wyrobów skórzanych
MOD.13. Projektowanie i organizacja procesów wytwarzania włókienniczych wyrobów dekoracyjnych
MOD.14. Nadzorowanie procesów wytwarzania i wykańczania wyrobów włókienniczych
ROL.01. Jeździectwo i trening koni
ROL.04. Prowadzenie produkcji rolniczej
ROL.06. Organizacja chowu i hodowli koni
ROL.07. Szkolenie i użytkowanie koni
ROL.09. Organizacja i nadzorowanie produkcji rolniczej i pszczelarskiej
ROL.10. Organizacja i nadzorowanie produkcji rolniczej
RYB.01. Wykonywanie prac rybackich w akwakulturze oraz rybackie użytkowanie wód śródlądowych

RYB.02. Organizacja prac rybackich w akwakulturze i w rybackim użytkowaniu wód śródlądowych
RYB.03. Pełnienie wachty morskiej i portowej na statku rybackim
SPL.01. Obsługa magazynów
SPC.05. Obróbka ryb i produkcja przetworów rybnych
SPC.06. Organizacja i nadzorowanie produkcji wyrobów mleczarskich
TKO.02. Montaż i eksploatacja urządzeń i systemów sterowania ruchem kolejowym
TKO.03. Organizacja robót związanych z budową i utrzymaniem dróg kolejowych
TKO.04. Organizacja robót związanych z budową i utrzymaniem kolejowych obiektów inżynierskich oraz podstawy kosztorysowania
TKO.05. Montaż i eksploatacja sieci zasilających oraz trakcji elektrycznej
TKO.06. Montaż i eksploatacja środków transportu szynowego
TKO.07. Organizacja i prowadzenie ruchu pociągów
TKO.08. Planowanie i realizacja przewozów kolejowych
TLO.01. Wykonywanie obsługi technicznej wyposażenia awionicznego i elektrycznego statków powietrznych
TWO.01. Wykonywanie robót regulacyjnych i hydrotechnicznych
TWO.02. Montaż konstrukcji i wyposażenia jachtów i łodzi
TWO.03. Wykonywanie i montaż elementów kadłuba jednostek pływających
TWO.04. Organizacja robót związanych z regulacją cieków naturalnych oraz budową urządzeń wodnych
TWO.05. Organizacja budowy, remontu i modernizacji kadłuba jednostek pływających
TWO.06. Organizacja i wykonywanie prac związanych z eksploatacją maszyn, urządzeń i instalacji okrętowych
TWO.07. Pełnienie wachty morskiej i portowej
TWO.08. Planowanie i prowadzenie żeglugi po śródlądowych drogach wodnych i morskich wodach wewnętrznych
TWO.09. Obsługa siłowni statkowych, urządzeń pomocniczych i mechanizmów pokładowych

Powiat zamojski i miasto Zamość

Jest zapotrzebowanie
pracodawców oraz
problem ze znalezieniem
osób z kwalifikacją

BUD.01. Wykonywanie robót zbrojarskich i betoniarskich
BUD.02. Wykonywanie robót ciesielskich
BUD.03. Wykonywanie robót dekarско-blacharskich
BUD.04. Wykonywanie robót kamieniarskich
BUD.06. Wykonywanie izolacji budowlanych
BUD.08. Montaż konstrukcji budowlanych
BUD.09. Wykonywanie robót związanych z budową, montażem i eksploatacją sieci oraz instalacji sanitarnych
BUD.10. Wykonywanie robót związanych z montażem stolarki budowlanej

BUD.11. Wykonywanie robót montażowych, okładzinowych i wykończeniowych

BUD.12. Wykonywanie robót murarskich i tynkarskich

BUD.13. Eksploatacja maszyn i urządzeń do robót ziemnych i drogowych

BUD.14. Organizacja i kontrola robót budowlanych oraz sporządzanie kosztorysów

BUD.15. Organizacja robót związanych z budową i utrzymaniem dróg i obiektów inżynierskich oraz sporządzanie kosztorysów

BUD.18. Wykonywanie pomiarów sytuacyjnych, wysokościowych i realizacyjnych oraz opracowywanie wyników tych pomiarów

BUD.19. Wykonywanie prac geodezyjnych związanych z katastrzem i gospodarką nieruchomościami

BUD.20. Organizacja robót związanych z budową, montażem i eksploatacją sieci oraz instalacji sanitarnych

BUD.22. Organizacja i prowadzenie robót melioracyjnych

BUD.25. Organizacja, kontrola i sporządzanie kosztorysów robót wykończeniowych w budownictwie

CHM.04. Wykonywanie badań analitycznych

DRM.02. Montaż i obsługa maszyn i urządzeń przemysłu drzewnego

DRM.03. Wytwarzanie prostych wyrobów z drewna i materiałów drewnopochodnych

DRM.04. Wytwarzanie wyrobów z drewna i materiałów drewnopochodnych

DRM.05. Wykonywanie wyrobów tapicerowanych

DRM.08. Organizacja i prowadzenie procesów przetwarzania drewna i materiałów drewnopochodnych

ELE.01. Montaż i obsługa maszyn i urządzeń elektrycznych

ELE.02. Montaż, uruchamianie i konserwacja instalacji, maszyn i urządzeń elektrycznych

ELE.03. Wykonywanie robót związanych z montażem instalacji i urządzeń chłodniczych, klimatyzacyjnych oraz pomp ciepła

ELE.04. Eksploatacja i organizacja robót związanych z montażem instalacji i urządzeń chłodniczych, klimatyzacyjnych oraz pomp ciepła

ELE.07. Montaż, uruchamianie oraz eksploatacja instalacji i jednostek wytwórczych w systemach energetycznych

ELE.08. Montaż urządzeń dźwigowych

ELE.09. Obsługa i konserwacja urządzeń dźwigowych

ELE.10. Montaż i uruchamianie urządzeń i systemów energetyki odnawialnej

ELE.11. Eksploatacja urządzeń i systemów energetyki odnawialnej

ELM.01. Montaż, uruchamianie i obsługiwane układów automatyki przemysłowej

ELM.05. Eksploatacja urządzeń elektronicznych

FRK.01. Wykonywanie usług fryzjerskich

MEC.01. Wykonywanie i naprawa wyrobów z blachy i profili kształtowych

MEC.06. Montaż i obsługa prostych elementów maszyn i urządzeń

MEC.08. Wykonywanie i naprawa elementów maszyn, urządzeń i narzędzi

MOT.01. Diagnostowanie i naprawa nadwozi pojazdów samochodowych
MOT.02. Obsługa, diagnostowanie oraz naprawa mechatronicznych systemów pojazdów samochodowych
MOT.03. Diagnostowanie i naprawa powłok lakierniczych
MOT.05. Obsługa, diagnostowanie oraz naprawa pojazdów samochodowych
MED.01. Asystowanie lekarzowi dentyście i utrzymanie gabinetu w gotowości do pracy
MED.02. Wykonywanie świadczeń stomatologicznych z zakresu profilaktyki i promocji zdrowia jamy ustnej oraz współuczestniczenie w procesie leczenia
MED.08. Świadczenie usług medycznych w zakresie diagnostyki obrazowej, elektromedycznej i radioterapii
MED.10. Świadczenie usług w zakresie masażu
MED.13. Świadczenie usług w zakresie terapii zajęciowej
SPO.03. Świadczenie usług opiekuńczo-wspierających osobie podopiecznej
MOD.03. Projektowanie i wytwarzanie wyrobów odzieżowych
SPC.01. Produkcja wyrobów cukierniczych
SPC.03. Produkcja wyrobów piekarskich
INF.04. Projektowanie, programowanie i testowanie aplikacji
TDR.01. Eksploatacja środków transportu drogowego

AUD.01. Przygotowanie i organizacja produkcji audiowizualnej
AUD.03. Budowa i renowacja fortepianów i pianin
AUD.04. Strojzenie i korekta fortepianów i pianin
AUD.05. Realizacja projektów graficznych i multimedialnych
AUD.06. Obsługa sceny
BUD.05. Wykonywanie robót kominarskich
BUD.07. Wykonywanie płaszczy ochronnych z blachy, konstrukcji wsporczych i nośnych oraz izolacji przemysłowych
BUD.16. Wykonywanie robót związanych z budową, montażem oraz eksploatacją sieci i instalacji gazowych
BUD.17. Organizacja i dokumentacja robót związanych z budową, montażem oraz eksploatacją sieci i instalacji gazowych
BUD.21. Organizacja i prowadzenie robót związanych z budową obiektów inżynierii środowiska
BUD.23. Wykonywanie i renowacja detali architektonicznych
BUD.26. Wykonywanie robót zdurńskich
CES.01. Eksploatacja maszyn i urządzeń przemysłu ceramicznego
CES.02. Eksploatacja maszyn i urządzeń przemysłu szklarskiego
CES.03. Organizacja i kontrolowanie procesów w przemyśle ceramicznym
CES.04. Organizacja procesów wytwarzania wyrobów ze szkła
CHM.01. Obsługa maszyn i urządzeń do przetwórstwa tworzyw sztucznych
CHM.02. Eksploatacja maszyn i urządzeń przemysłu chemicznego
CHM.05. Ocena stanu środowiska, planowanie i realizacja zadań w ochronie środowiska

CHM.06. Organizacja i kontrolowanie procesów technologicznych w przemyśle chemicznym

DRM.01. Wykonywanie wyrobów koszykarsko-plecionkarskich

DRM.06. Produkcja mas włóknistych i wytworów papierniczych

DRM.07. Przetwórstwo wytworów papierniczych

EKA.08. Świadczenie usług pocztowych i finansowych oraz wykonywanie zadań rozdzielczo-ekspedycyjnych

GIW.01. Eksploatacja otworowa złóż

GIW.02. Eksploatacja podziemna złóż

GIW.03. Eksploatacja złóż metodą odkrywkową

GIW.04. Eksploatacja podziemna kopalni innych niż węgiel kamienny

GIW.05. Obsługa maszyn i urządzeń do przeróbki mechanicznej kopalni

GIW.06. Wykonywanie prac geologicznych

GIW.07. Organizacja i prowadzenie eksploatacji złóż metodą odkrywkową

GIW.08. Organizacja i prowadzenie eksploatacji otworowej złóż

GIW.09. Organizacja i prowadzenie eksploatacji podziemnej złóż

GIW.10. Organizacja i prowadzenie eksploatacji podziemnej kopalni innych niż węgiel kamienny

GIW.11. Organizacja procesu przeróbki kopalni stałych

GIW.12. Wykonywanie prac wiertniczych

GIW.13. Organizacja i prowadzenie prac wiertniczych

HAN.03. Prowadzenie działalności informacyjno-bibliograficznej

MEC.02. Wykonywanie i naprawa wyrobów kowalskich

MEC.04. Montaż systemów rurociągowych

MEP.02. Montaż i naprawa elementów i układów optycznych

MEP.03. Wykonywanie i naprawa pomocy wzrokowych

MEP.04. Naprawa zegarów i zegarków

MEP.05. Wykonywanie i naprawa wyrobów złotniczych i jubilerskich

MTL.01. Wykonywanie i naprawa oprzyrządowania odlewniczego

MTL.02. Eksploatacja maszyn i urządzeń odlewniczych

MTL.03. Eksploatacja maszyn i urządzeń przemysłu metalurgicznego

MTL.04. Organizacja i nadzorowanie procesu odlewniczego

MTL.05. Organizacja i prowadzenie procesów metalurgicznych

BPO.01. Zarządzanie bezpieczeństwem w środowisku pracy

BPO.03. Wykonywanie działań ratowniczych

BPO.04. Zarządzanie działaniami ratowniczymi

OGR.03. Projektowanie, urządzenie i pielęgnacja roślinnych obiektów architektury krajobrazu

OGR.04. Organizacja prac związanych z budową oraz konserwacją obiektów małej architektury krajobrazu

MED.04. Świadczenie usług medycznych w zakresie ortoptyki

MED.05. Świadczenie usług medycznych w zakresie badania i protezowania słuchu

MED.06. Wykonywanie i naprawa wyrobów medycznych z zakresu protetyki dentystycznej, ortodoncji oraz epitezy twarzy

MED.07. Montaż i eksploatacja urządzeń elektronicznych i systemów informatyki medycznej

MED.11. Wykonywanie i dobieranie przedmiotów ortopedycznych oraz środków pomocniczych

MED.12. Wykonywanie dekontaminacji sprzętu i wyrobów medycznych

PGF.01. Realizacja procesów drukowania z użyciem fleksograficznych form drukowych

PGF.02. Realizacja procesów drukowania z offsetowych form drukowych

PGF.03. Realizacja procesów introligatorskich i opakowaniowych

PGF.06. Planowanie i kontrola produkcji poligraficznej

MOD.01. Wyprawianie skór

MOD.02. Wykonywanie i renowacja wyrobów kaletniczych

MOD.04. Wykonywanie i renowacja wyrobów kuśnierskich

MOD.05. Wytwarzanie obuwia

MOD.06. Wytwarzanie i wykańczanie wyrobów włókienniczych

MOD.08. Wytwarzanie, konserwacja i renowacja rękodzielniczych wyrobów włókienniczych

MOD.09. Organizacja i prowadzenie procesu wyprawy skór

MOD.10. Organizacja i prowadzenie procesów wytwarzania obuwia

MOD.11. Organizacja procesów wytwarzania wyrobów odzieżowych

MOD.12. Organizacja i prowadzenie procesów wytwarzania wyrobów skórzanych

MOD.13. Projektowanie i organizacja procesów wytwarzania włókienniczych wyrobów dekoracyjnych

MOD.14. Nadzorowanie procesów wytwarzania i wykończania wyrobów włókienniczych

ROL.01. Jeździectwo i trening koni

ROL.02. Eksploatacja pojazdów, maszyn, urządzeń i narzędzi stosowanych w rolnictwie

ROL.03. Prowadzenie produkcji pszczelarskiej

ROL.04. Prowadzenie produkcji rolniczej

ROL.05. Organizacja i prowadzenie przedsiębiorstwa w agrobiznesie

ROL.06. Organizacja chowu i hodowli koni

ROL.07. Szkolenie i użytkowanie koni

ROL.08. Eksploatacja systemów mechatronicznych w rolnictwie

ROL.09. Organizacja i nadzorowanie produkcji rolniczej i pszczelarskiej

ROL.10. Organizacja i nadzorowanie produkcji rolniczej

ROL.11. Prowadzenie chowu i inseminacji zwierząt

ROL.12. Wykonywanie weterynaryjnych czynności pomocniczych

RYB.01. Wykonywanie prac rybackich w akwakulturze oraz rybackie użytkowanie wód śródlądowych

RYB.02. Organizacja prac rybackich w akwakulturze i w rybackim użytkowaniu wód śródlądowych

RYB.03. Pełnienie wachty morskiej i portowej na statku rybackim

SPL.02. Obsługa podróżnych w portach i terminalach

SPL.03. Obsługa ładunków w portach i terminalach

SPC.02. Produkcja wyrobów spożywczych z wykorzystaniem maszyn i urządzeń

SPC.05. Obróbka ryb i produkcja przetworów rybnych

SPC.06. Organizacja i nadzorowanie produkcji wyrobów mleczarskich

INF.01. Montaż i utrzymanie torów telekomunikacyjnych oraz urządzeń abonenckich

INF.05. Montaż i eksploatacja instalacji wewnątrzbudynkowych telewizji satelitarnej, kablowej i naziemnej

INF.06. Montaż i eksploatacja szerokopasmowych sieci kablowych pozabudynkowych

INF.07. Montaż i konfiguracja lokalnych sieci komputerowych oraz administrowanie systemami operacyjnymi

INF.08. Eksploatacja i konfiguracja oraz administrowanie sieciami rozległymi

INF.09. Uruchamianie i utrzymanie sieci telekomunikacyjnych

INF.10. Obsługa oprogramowania i sprzętu informatycznego wspomagających użytkownika z niepełnosprawnością wzrokową

TDR.02. Organizacja przewozu środkami transportu drogowego

TKO.02. Montaż i eksploatacja urządzeń i systemów sterowania ruchem kolejowym

TKO.05. Montaż i eksploatacja sieci zasilających oraz trakcji elektrycznej

TKO.06. Montaż i eksploatacja środków transportu szynowego

TLO.01. Wykonywanie obsługi technicznej wyposażenia awionicznego i elektrycznego statków powietrznych

TLO.02. Obsługa operacyjna portu lotniczego i współpraca ze służbami żeglugi powietrznej

TLO.03. Wykonywanie obsługi technicznej płatowca i jego instalacji oraz zespołu napędowego statków powietrznych

TWO.01. Wykonywanie robót regulacyjnych i hydrotechnicznych

TWO.02. Montaż konstrukcji i wyposażenia jachtów i łodzi

TWO.03. Wykonywanie i montaż elementów kadłuba jednostek pływających

TWO.04. Organizacja robót związanych z regulacją cieków naturalnych oraz budową urządzeń wodnych

TWO.05. Organizacja budowy, remontu i modernizacji kadłuba jednostek pływających

TWO.06. Organizacja i wykonywanie prac związanych z eksploatacją maszyn, urządzeń i instalacji okrętowych

TWO.07. Pełnienie wachty morskiej i portowej

TWO.08. Planowanie i prowadzenie żeglugi po śródlądowych drogach wodnych i morskich wodach wewnętrznych

TWO.09. Obsługa siłowni statkowych, urządzeń pomocniczych i mechanizmów pokładowych

POWIĄZANIE KWALIFIKACJI Z ZAWODAMI SZKOLNICTWA BRANŻOWEGO

Klasyfikacja kwalifikacji w zawodach szkolnictwa branżowego jest zgodna z Rozporządzeniem Ministra Edukacji Narodowej z 15.02.2019 r. w sprawie ogólnych celów i zadań kształcenia w zawodach szkolnictwa branżowego oraz klasyfikacji zawodów szkolnictwa branżowego.

BRANŻA AUDIOWIZUALNA (AUD)

AUD.01. Przygotowanie i organizacja produkcji audiowizualnej

Zawód, w którym wyodrębniono kwalifikację	
343902	Asystent kierownika produkcji filmowej i telewizyjnej

AUD.02. Rejestracja, obróbka i publikacja obrazu

Zawód, w którym wyodrębniono kwalifikację	
343101	Fotograf
343105	Technik fotografii i multimedków

AUD.03. Budowa i renowacja fortepianów i pianin

Zawód, w którym wyodrębniono kwalifikację	
311945	Technik budowy i strojenia fortepianów i pianin

AUD.04. Strojenie i korekta fortepianów i pianin

Zawód, w którym wyodrębniono kwalifikację	
311945	Technik budowy i strojenia fortepianów i pianin

AUD.05. Realizacja projektów graficznych i multimedialnych

Zawód, w którym wyodrębniono kwalifikację	
343105	Technik fotografii i multimedków

AUD.06. Obsługa sceny

Zawód, w którym wyodrębniono kwalifikację	
352124	Technik realizacji nagtośńeń

AUD.07. Realizacja nagtośńeń

Zawód, w którym wyodrębniono kwalifikację	
352124	Technik realizacji nagtośńeń

AUD.08. Montaż dźwięku

Zawód, w którym wyodrębniono kwalifikację	
352123	Technik realizacji nagrań

AUD.09. Realizacja nagrań dźwiękowych

Zawód, w którym wyodrębniono kwalifikację	
352123	Technik realizacji nagrań

BRANŻA BUDOWLANA (BUD)

BUD.01. Wykonywanie robót zbrojarskich i betoniarskich

Zawód, w którym wyodrębniono kwalifikację	
711402	Betoniarz-zbrojarz
311204	Technik budownictwa

BUD.02. Wykonywanie robót ciesielskich

Zawód, w którym wyodrębniono kwalifikację	
711501	Cieśla

BUD.03. Wykonywanie robót dekarско-blacharskich

Zawód, w którym wyodrębniono kwalifikację	
712101	Dekarz

BUD.04. Wykonywanie robót kamieniarskich

Zawód, w którym wyodrębniono kwalifikację	
711301	Kamieniarz

BUD.05. Wykonywanie robót kominiarskich

Zawód, w którym wyodrębniono kwalifikację	
713303	Kominiarz

BUD.06. Wykonywanie izolacji budowlanych

Zawód, w którym wyodrębniono kwalifikację	
712401	Monter izolacji budowlanych

BUD.07. Wykonywanie płaszczy ochronnych z blachy, konstrukcji wsporczych i nośnych oraz izolacji przemysłowych

Zawód, w którym wyodrębniono kwalifikację	
712403	Monter izolacji przemysłowych

BUD.08. Montaż konstrukcji budowlanych

Zawód, w którym wyodrębniono kwalifikację	
711102	Monter konstrukcji budowlanych
311204	Technik budownictwa

BUD.09. Wykonywanie robót związanych z budową, montażem i eksploatacją sieci oraz instalacji sanitarnych

Zawód, w którym wyodrębniono kwalifikację	
712618	Monter sieci i instalacji sanitarnych
311218	Technik inżynierii sanitarnej

BUD.10. Wykonywanie robót związanych z montażem stolarki budowlanej

Zawód, w którym wyodrębniono kwalifikację	
712906	Monter stolarki budowlanej

BUD.11. Wykonywanie robót montażowych, okładzinowych i wykończeniowych

Zawód, w którym wyodrębniono kwalifikację	
712905	Monter zabudowy i robót wykończeniowych w budownictwie
311219	Technik robót wykończeniowych w budownictwie

BUD.12. Wykonywanie robót murarskich i tynkarskich

Zawód, w którym wyodrębniono kwalifikację	
711204	Murarz-tynkarz
311204	Technik budownictwa

BUD.13. Eksploatacja maszyn i urządzeń do robót ziemnych i drogowych

Zawód, w którym wyodrębniono kwalifikację	
834209	Operator maszyn i urządzeń do robót ziemnych i drogowych
311216	Technik budowy dróg

BUD.14. Organizacja i kontrola robót budowlanych oraz sporządzanie kosztorysów

Zawód, w którym wyodrębniono kwalifikację	
311204	Technik budownictwa

BUD.15. Organizacja robót związanych z budową i utrzymaniem dróg i obiektów inżynierskich oraz sporządzanie kosztorysów

Zawód, w którym wyodrębniono kwalifikację	
311216	Technik budowy dróg

BUD.16. Wykonywanie robót związanych z budową, montażem oraz eksploatacją sieci i instalacji gazowych

Zawód, w którym wyodrębniono kwalifikację	
311913	Technik gazownictwa

BUD.17. Organizacja i dokumentacja robót związanych z budową, montażem oraz eksploatacją sieci i instalacji gazowych

Zawód, w którym wyodrębniono kwalifikację	
311913	Technik gazownictwa

BUD.18. Wykonywanie pomiarów sytuacyjnych, wysokościowych i realizacyjnych oraz opracowywanie wyników tych pomiarów

Zawód, w którym wyodrębniono kwalifikację	
311104	Technik geodeta

BUD.19. Wykonywanie prac geodezyjnych związanych z katastrzem i gospodarką nieruchomościami

Zawód, w którym wyodrębniono kwalifikację	
311104	Technik geodeta

BUD.20. Organizacja robót związanych z budową, montażem i eksploatacją sieci oraz instalacji sanitarnych

Zawód, w którym wyodrębniono kwalifikację	
311218	Technik inżynierii sanitarnej

BUD.21. Organizacja i prowadzenie robót związanych z budową obiektów inżynierii środowiska

Zawód, w którym wyodrębniono kwalifikację	
311208	Technik inżynierii środowiska i melioracji

BUD.22. Organizacja i prowadzenie robót melioracyjnych

Zawód, w którym wyodrębniono kwalifikację	
311208	Technik inżynierii środowiska i melioracji

BUD.23. Wykonywanie i renowacja detali architektonicznych

Zawód, w którym wyodrębniono kwalifikację	
311210	Technik renowacji elementów architektury

BUD.24. Prowadzenie prac renowatorskich elementów architektury

Zawód, w którym wyodrębniono kwalifikację	
311210	Technik renowacji elementów architektury

BUD.19. Wykonywanie prac geodezyjnych związanych z katastrzem i gospodarką nieruchomościami

Zawód, w którym wyodrębniono kwalifikację	
311104	Technik geodeta

BUD.25. Organizacja, kontrola i sporządzanie kosztorysów robót wykończeniowych w budownictwie

Zawód, w którym wyodrębniono kwalifikację	
311219	Technik robót wykończeniowych w budownictwie

BUD.26. Wykonywanie robót zdunskich

Zawód, w którym wyodrębniono kwalifikację	
711203	Zdun

BRANŻA CERAMICZNO-SZKLARSKA (CES)

CES.01. Eksploatacja maszyn i urządzeń przemysłu ceramicznego

Zawód, w którym wyodrębniono kwalifikację	
818115	Operator urządzeń przemysłu ceramicznego
311944	Technik ceramik

CES.02. Eksploatacja maszyn i urządzeń przemysłu szklarskiego

Zawód, w którym wyodrębniono kwalifikację	
818116	Operator urządzeń przemysłu szklarskiego
311925	Technik technologii szkła

CES.03. Organizacja i kontrolowanie procesów w przemyśle ceramicznym

Zawód, w którym wyodrębniono kwalifikację	
311944	Technik ceramik

CES.04. Organizacja procesów wytwarzania wyrobów ze szkła

Zawód, w którym wyodrębniono kwalifikację	
311925	Technik technologii szkła

BRANŻA CHEMICZNA (CHM)

CHM.01. Obsługa maszyn i urządzeń do przetwórstwa tworzyw sztucznych

Zawód, w którym wyodrębniono kwalifikację	
814209	Operator maszyn i urządzeń do przetwórstwa tworzyw sztucznych

CHM.02. Eksploatacja maszyn i urządzeń przemysłu chemicznego

Zawód, w którym wyodrębniono kwalifikację	
813134	Operator urządzeń przemysłu chemicznego
311603	Technik technologii chemicznej

CHM.03. Przygotowywanie sprzętu, odczynników chemicznych i próbek do badań analitycznych

Zawód, w którym wyodrębniono kwalifikację	
311103	Technik analityk

CHM.04. Wykonywanie badań analitycznych

Zawód, w którym wyodrębniono kwalifikację	
311103	Technik analityk

CHM.05. Ocena stanu środowiska, planowanie i realizacja zadań w ochronie środowiska

Zawód, w którym wyodrębniono kwalifikację	
325511	Technik ochrony środowiska

CHM.06. Organizacja i kontrolowanie procesów technologicznych w przemyśle chemicznym

Zawód, w którym wyodrębniono kwalifikację	
311603	Technik technologii chemicznej

BRANŻA DRZEWNNO-MEBLARSKA (DRM)

DRM.01. Wykonywanie wyrobów koszykarsko-plecionkarskich

Zawód, w którym wyodrębniono kwalifikację	
731702	Koszykarz-plecionkarz

DRM.02. Montaż i obsługa maszyn i urządzeń przemysłu drzewnego

Zawód, w którym wyodrębniono kwalifikację	
817212	Mechanik-operator maszyn do produkcji drzewnej

BUD.03. Wykonywanie robót dekarско-blacharskich

Zawód, w którym wyodrębniono kwalifikację	
712101	Dekarz

DRM.03. Wytwarzanie prostych wyrobów z drewna i materiałów drewnopochodnych

Zawód, w którym wyodrębniono kwalifikację	
932918	Pracownik pomocniczy stolarza

DRM.04. Wytwarzanie wyrobów z drewna i materiałów drewnopochodnych

Zawód, w którym wyodrębniono kwalifikację	
752205	Stolarz
311922	Technik technologii drewna

DRM.05. Wykonywanie wyrobów tapicerowanych

Zawód, w którym wyodrębniono kwalifikację	
753402	Tapicer

DRM.06. Produkcja mas włóknistych i wytworów papierniczych

Zawód, w którym wyodrębniono kwalifikację	
311601	Technik papiernictwa

DRM.07. Przetwórstwo wytworów papierniczych

Zawód, w którym wyodrębniono kwalifikację	
311601	Technik papiernictwa

DRM.08. Organizacja i prowadzenie procesów przetwarzania drewna i materiałów drewnopochodnych

Zawód, w którym wyodrębniono kwalifikację	
311922	Technik technologii drewna

BRANŻA EKONOMICZNO-ADMINISTRACYJNA (EKA)

EKA.01. Obsługa klienta w jednostkach administracji

Zawód, w którym wyodrębniono kwalifikację	
334306	Technik administracji

EKA.02. Organizacja i prowadzenie archiwum

Zawód, w którym wyodrębniono kwalifikację	
441403	Technik archiwista

EKA.03. Opracowywanie materiałów archiwalnych

Zawód, w którym wyodrębniono kwalifikację	
441403	Technik archiwista

EKA.04. Prowadzenie dokumentacji w jednostce organizacyjnej

Zawód, w którym wyodrębniono kwalifikację	
331403	Technik ekonomista

EKA.05. Prowadzenie spraw kadrowo-płacowych i gospodarki finansowej jednostek organizacyjnych

Zawód, w którym wyodrębniono kwalifikację	
331403	Technik ekonomista
431103	Technik rachunkowości

EKA.06. Wykonywanie prac biurowych

Zawód, w którym wyodrębniono kwalifikację	
411004	Technik prac biurowych

EKA.07. Prowadzenie rachunkowości

Zawód, w którym wyodrębniono kwalifikację	
712403	Monter izolacji przemysłowych

EKA.08. Świadczenie usług pocztowych i finansowych oraz wykonywanie zadań rozdzielczo-ekspedycyjnych

Zawód, w którym wyodrębniono kwalifikację	
421108	Technik usług pocztowych i finansowych



BRANŻA ELEKTROENERGETYCZNA (ELE)

ELE.01. Montaż i obsługa maszyn i urządzeń elektrycznych

Zawód, w którym wyodrębniono kwalifikację	
741201	Elektromechanik

ELE.02. Montaż, uruchamianie i konserwacja instalacji, maszyn i urządzeń elektrycznych

Zawód, w którym wyodrębniono kwalifikację	
741103	Elektryk
311303	Technik elektryk

ELE.03. Wykonywanie robót związanych z montażem instalacji i urządzeń chłodniczych, klimatyzacyjnych oraz pomp ciepła

Zawód, w którym wyodrębniono kwalifikację	
311929	Technik chłodnictwa i klimatyzacji

ELE.04. Eksploatacja i organizacja robót związanych z montażem instalacji i urządzeń chłodniczych, klimatyzacyjnych oraz pomp ciepła

Zawód, w którym wyodrębniono kwalifikację	
311929	Technik chłodnictwa i klimatyzacji

ELE.05. Eksploatacja maszyn, urządzeń i instalacji elektrycznych

Zawód, w którym wyodrębniono kwalifikację	
311303	Technik elektryk

ELE.06. Montaż, uruchamianie oraz eksploatacja instalacji i jednostek przesyłowych w systemach energetycznych

Zawód, w którym wyodrębniono kwalifikację	
311307	Technik energetyk

ELE.07. Montaż, uruchamianie oraz eksploatacja instalacji i jednostek wytwórczych w systemach energetycznych

Zawód, w którym wyodrębniono kwalifikację	
311307	Technik energetyk

ELE.08. Montaż urządzeń dźwigowych

Zawód, w którym wyodrębniono kwalifikację	
311940	Technik urządzeń dźwigowych

ELE.09. Obsługa i konserwacja urządzeń dźwigowych

Zawód, w którym wyodrębniono kwalifikację	
311940	Technik urządzeń dźwigowych

ELE.10. Montaż i uruchamianie urządzeń i systemów energetyki odnawialnej

Zawód, w którym wyodrębniono kwalifikację	
311930	Technik urządzeń i systemów energetyki odnawialnej

ELE.11. Eksploatacja urządzeń i systemów energetyki odnawialnej

Zawód, w którym wyodrębniono kwalifikację	
311930	Technik urządzeń i systemów energetyki odnawialnej

BRANŻA ELEKTRONICZNO-MECHATRONICZNA (ELM)

ELM.01. Montaż, uruchamianie i obsługa układów automatyki przemysłowej

Zawód, w którym wyodrębniono kwalifikację	
731107	Automatyk
311909	Technik automatyk

ELM.02. Montaż oraz instalowanie układów i urządzeń elektronicznych

Zawód, w którym wyodrębniono kwalifikację	
742117	Elektronik
311408	Technik elektronik

ELM.03. Montaż, uruchamianie i konserwacja urządzeń i systemów mechatronicznych

Zawód, w którym wyodrębniono kwalifikację	
742118	Mechatronik
311410	Technik mechatronik

ELM.04. Eksploatacja układów automatyki przemysłowej

Zawód, w którym wyodrębniono kwalifikację	
311909	Technik automatyk

ELM.05. Eksploatacja urządzeń elektronicznych

Zawód, w którym wyodrębniono kwalifikację	
311408	Technik elektronik

ELM.06. Eksploatacja i programowanie urządzeń i systemów mechatronicznych

Zawód, w którym wyodrębniono kwalifikację	
311410	Technik mechatronik

BRANŻA FRYZJERSKO-KOSMETYCZNA (FRK)

FRK.01. Wykonywanie usług fryzjerskich

Zawód, w którym wyodrębniono kwalifikację	
514101	Fryzjer
514105	Technik usług fryzjerskich

FRK.02. Wykonywanie fryzjerskich prac pomocniczych

Zawód, w którym wyodrębniono kwalifikację	
932920	Pracownik pomocniczy fryzjera

FRK.03. Projektowanie i wykonywanie fryzur

Zawód, w którym wyodrębniono kwalifikację	
514105	Technik usług fryzjerskich

FRK.04. Wykonywanie zabiegów kosmetycznych

Zawód, w którym wyodrębniono kwalifikację	
514207	Technik usług kosmetycznych

BRANŻA GÓRNICZO-WIERTNICZA (GIW)

GIW.01. Eksploatacja otworowa złóż

Zawód, w którym wyodrębniono kwalifikację	
811301	Górnik eksploatacji otworowej
311702	Technik górnictwa otworowego

GIW.02. Eksploatacja podziemna złóż

Zawód, w którym wyodrębniono kwalifikację	
811101	Górnik eksploatacji podziemnej
311703	Technik górnictwa podziemnego

GIW.03. Eksploatacja złóż metodą odkrywkową

Zawód, w którym wyodrębniono kwalifikację	
811102	Górnik odkrywkowej eksploatacji złóż
311701	Technik górnictwa odkrywkowego

GIW.04. Eksploatacja podziemna kopalni innych niż węgiel kamienny

Zawód, w którym wyodrębniono kwalifikację	
811112	Górnik podziemnej eksploatacji kopalni innych niż węgiel kamienny
311709	Technik podziemnej eksploatacji kopalni innych niż węgiel kamienny

GIW.05. Obsługa maszyn i urządzeń do przeróbki mechanicznej kopalni

Zawód, w którym wyodrębniono kwalifikację	
811205	Operator maszyn i urządzeń przeróbczych
311706	Technik przeróbki kopalni stałych

GIW.06. Wykonywanie prac geologicznych

Zawód, w którym wyodrębniono kwalifikację	
311106	Technik geolog

GIW.07. Organizacja i prowadzenie eksploatacji złóż metodą odkrywkową

Zawód, w którym wyodrębniono kwalifikację	
311701	Technik górnictwa odkrywkowego

GIW.08. Organizacja i prowadzenie eksploatacji otworowej złóż

Zawód, w którym wyodrębniono kwalifikację	
311702	Technik górnictwa otworowego

GIW.09. Organizacja i prowadzenie eksploatacji podziemnej złóż

Zawód, w którym wyodrębniono kwalifikację	
311703	Technik górnictwa podziemnego

GIW.10. Organizacja i prowadzenie eksploatacji podziemnej kopalni innych niż węgiel kamienny

Zawód, w którym wyodrębniono kwalifikację	
311709	Technik podziemnej eksploatacji kopalni innych niż węgiel kamienny

GIW.11. Organizacja procesu przeróbki kopalni stałych

Zawód, w którym wyodrębniono kwalifikację	
311706	Technik przeróbki kopalni stałych

GIW.12. Wykonywanie prac wiertniczych

Zawód, w którym wyodrębniono kwalifikację	
311707	Technik wiertnik
811305	Wiertacz

GIW.13. Organizacja i prowadzenie prac wiertniczych

Zawód, w którym wyodrębniono kwalifikację	
311707	Technik wiertnik

BRANŻA HANDLOWA (HAN)

HAN.01. Prowadzenie sprzedaży

Zawód, w którym wyodrębniono kwalifikację	
522301	Sprzedawca
522305	Technik handlowiec
522306	Technik księgarstwa

HAN.02. Prowadzenie działań handlowych

Zawód, w którym wyodrębniono kwalifikację	
522305	Technik handlowiec

HAN.03. Prowadzenie działalności informacyjno-bibliograficznej

Zawód, w którym wyodrębniono kwalifikację	
522306	Technik księgarstwa

BRANŻA HOTELARSKO-GASTRONOMICZNO-TURYSTYCZNA (HGT)

HGT.01. Wykonywanie usług kelnerskich

Zawód, w którym wyodrębniono kwalifikację	
513101	Kelner
513102	Technik usług kelnerskich

HGT.02. Przygotowanie i wydawanie dań

Zawód, w którym wyodrębniono kwalifikację	
512001	Kucharz
343404	Technik żywienia i usług gastronomicznych

HGT.03. Obsługa gości w obiekcie świadczącym usługi hotelarskie

Zawód, w którym wyodrębniono kwalifikację	
962907	Pracownik obsługi hotelowej
422402	Technik hotelarstwa

HGT.04. Wykonywanie prac pomocniczych w obiektach świadczących usługi gastronomiczne

Zawód, w którym wyodrębniono kwalifikację	
941203	Pracownik pomocniczy gastronomii

HGT.05. Wykonywanie prac pomocniczych w obiektach świadczących usługi hotelarskie

Zawód, w którym wyodrębniono kwalifikację	
911205	Pracownik pomocniczy obsługi hotelowej

HGT.06. Realizacja usług w recepcji

Zawód, w którym wyodrębniono kwalifikację	
422402	Technik hotelarstwa

HGT.07. Przygotowanie imprez i usług turystycznych

Zawód, w którym wyodrębniono kwalifikację	
422104	Technik organizacji turystyki

HGT.08. Obsługa klienta oraz rozliczanie imprez i usług turystycznych

Zawód, w którym wyodrębniono kwalifikację	
422104	Technik organizacji turystyki

HGT.09. Prowadzenie działalności turystycznej na obszarach wiejskich

Zawód, w którym wyodrębniono kwalifikację	
515205	Technik turystyki na obszarach wiejskich

HGT.10. Prowadzenie gospodarstwa agroturystycznego

Zawód, w którym wyodrębniono kwalifikację	
515205	Technik turystyki na obszarach wiejskich

HGT.11. Organizacja usług gastronomicznych

Zawód, w którym wyodrębniono kwalifikację	
513102	Technik usług kelnerskich

HGT.12. Organizacja żywienia i usług gastronomicznych

Zawód, w którym wyodrębniono kwalifikację	
343404	Technik żywienia i usług gastronomicznych

BRANŻA LEŚNA (LES)

LES.01. Obsługa maszyn stosowanych w gospodarce leśnej

Zawód, w którym wyodrębniono kwalifikację	
834105	Operator maszyn leśnych

LES.02. Gospodarowanie zasobami leśnymi

Zawód, w którym wyodrębniono kwalifikację	
314301	Technik leśnik

BRANŻA MECHANICZNA (MEC)

MEC.01. Wykonywanie i naprawa wyrobów z blachy i profili kształtowych

Zawód, w którym wyodrębniono kwalifikację	
721301	Blacharz

MEC.02. Wykonywanie i naprawa wyrobów kowalskich

Zawód, w którym wyodrębniono kwalifikację	
722101	Kowal

MEC.03. Montaż i obsługa maszyn i urządzeń

Zawód, w którym wyodrębniono kwalifikację	
723310	Mechanik - monter maszyn i urządzeń
311504	Technik mechanik

MEC.04. Montaż systemów rurociągowych

Zawód, w którym wyodrębniono kwalifikację	
712613	Monter systemów rurociągowych

MEC.05. Użytkowanie obrabiarek skrawających

Zawód, w którym wyodrębniono kwalifikację	
722307	Operator obrabiarek skrawających
311504	Technik mechanik

MEC.06. Montaż i obsługa prostych elementów maszyn i urządzeń

Zawód, w którym wyodrębniono kwalifikację	
932916	Pracownik pomocniczy mechanika

MEC.07. Wykonywanie i naprawa elementów wyrobów oraz prostych części maszyn, urządzeń i narzędzi

Zawód, w którym wyodrębniono kwalifikację	
932917	Pracownik pomocniczy ślusarza

MEC.08. Wykonywanie i naprawa elementów maszyn, urządzeń i narzędzi

Zawód, w którym wyodrębniono kwalifikację	
722204	Ślusarz
311504	Technik mechanik

MEC.09. Organizacja i nadzorowanie procesów produkcji maszyn i urządzeń

Zawód, w którym wyodrębniono kwalifikację	
311504	Technik mechanik

BRANŻA MECHANIKI PRECYZYJNEJ (MEP)

MEP.01. Montaż i naprawa maszyn i urządzeń precyzyjnych

Zawód, w którym wyodrębniono kwalifikację	
731103	Mechanik precyzyjny

MEP.02. Montaż i naprawa elementów i układów optycznych

Zawód, w którym wyodrębniono kwalifikację	
731104	Optyk - mechanik
325302	Technik optyk

MEP.03. Wykonywanie i naprawa pomocy wzrokowych

Zawód, w którym wyodrębniono kwalifikację	
325302	Technik optyk

MEP.04. Naprawa zegarów i zegarków

Zawód, w którym wyodrębniono kwalifikację	
731106	Zegarmistrz

MEP.05. Wykonywanie i naprawa wyrobów złotniczych i jubilerskich

Zawód, w którym wyodrębniono kwalifikację	
731305	Złotnik-jubiler

BRANŻA METALURGICZNA (MTL)

MTL.01. Wykonywanie i naprawa oprzyrządowania odlewniczego

Zawód, w którym wyodrębniono kwalifikację	
721104	Modelarz odlewniczy
311705	Technik odlewnik

MTL.02. Eksploatacja maszyn i urządzeń odlewniczych

Zawód, w którym wyodrębniono kwalifikację	
812107	Operator maszyn i urządzeń odlewniczych
311705	Technik odlewnik

MTL.03. Eksploatacja maszyn i urządzeń przemysłu metalurgicznego

Zawód, w którym wyodrębniono kwalifikację	
812122	Operator maszyn i urządzeń przemysłu metalurgicznego
311708	Technik przemysłu metalurgicznego

MTL.04. Organizacja i nadzorowanie procesu odlewniczego

Zawód, w którym wyodrębniono kwalifikację	
311705	Technik odlewnik

MTL.05. Organizacja i prowadzenie procesów metalurgicznych

Zawód, w którym wyodrębniono kwalifikację	
311708	Technik przemysłu metalurgicznego

BRANŻA MOTORYZACYJNA (MOT)

MOT.01. Diagnostowanie i naprawa nadwozi pojazdów samochodowych

Zawód, w którym wyodrębniono kwalifikację	
721306	Blacharz samochodowy

MOT.02. Obsługa, diagnostowanie oraz naprawa mechatronicznych systemów pojazdów samochodowych

Zawód, w którym wyodrębniono kwalifikację	
741203	Elektromechanik pojazdów samochodowych
311513	Technik pojazdów samochodowych

MOT.03. Diagnostowanie i naprawa powłok lakierniczych

Zawód, w którym wyodrębniono kwalifikację	
713203	Lakiernik samochodowy

MOT.04. Diagnostowanie, obsługa i naprawa pojazdów motocyklowych

Zawód, w którym wyodrębniono kwalifikację	
723107	Mechanik motocyklowy

MOT.05. Obsługa, diagnostowanie oraz naprawa pojazdów samochodowych

Zawód, w którym wyodrębniono kwalifikację	
723103	Mechanik pojazdów samochodowych
311513	Technik pojazdów samochodowych

MOT.06. Organizacja i prowadzenie procesu obsługi pojazdów samochodowych

Zawód, w którym wyodrębniono kwalifikację	
311513	Technik pojazdów samochodowych

BRANŻA OCHRONY I BEZPIECZEŃSTWA OSÓB I MIENIA (BPO)

BPO.01. Zarządzanie bezpieczeństwem w środowisku pracy

Zawód, w którym wyodrębniono kwalifikację	
325509	Technik bezpieczeństwa i higieny pracy

BPO.02. Ochrona osób i mienia

Zawód, w którym wyodrębniono kwalifikację	
541315	Technik ochrony fizycznej osób i mienia

BPO.03. Wykonywanie działań ratowniczych

Zawód, w którym wyodrębniono kwalifikację	
311919	Technik pożarnictwa

BPO.04. Zarządzanie działaniami ratowniczymi

Zawód, w którym wyodrębniono kwalifikację	
311919	Technik pożarnictwa

BRANŻA OGRODNICZA (OGR)

OGR.01. Wykonywanie kompozycji florystycznych

Zawód, w którym wyodrębniono kwalifikację	
343203	Florysta

OGR.02. Zakładanie i prowadzenie upraw ogrodniczych

Zawód, w którym wyodrębniono kwalifikację	
611303	Ogrodnik
314205	Technik ogrodnik

OGR.03. Projektowanie, urządzenie i pielęgnacja roślinnych obiektów architektury krajobrazu

Zawód, w którym wyodrębniono kwalifikację	
314202	Technik architektury krajobrazu

OGR.04. Organizacja prac związanych z budową oraz konserwacją obiektów małej architektury krajobrazu

Zawód, w którym wyodrębniono kwalifikację	
314202	Technik architektury krajobrazu

OGR.05. Planowanie i organizacja prac ogrodniczych

Zawód, w którym wyodrębniono kwalifikację	
314205	Technik ogrodnik

BRANŻA OPIEKI ZDROWOTNEJ (MED)

MED.01. Asystowanie lekarzowi dentyście i utrzymanie gabinetu w gotowości do pracy

Zawód, w którym wyodrębniono kwalifikację	
325101	Asystentka stomatologiczna

MED.02. Wykonywanie świadczeń stomatologicznych z zakresu profilaktyki i promocji zdrowia jamy ustnej oraz współuczestniczenie w procesie leczenia

Zawód, w którym wyodrębniono kwalifikację	
325102	Higienistka stomatologiczna

MED.03. Świadczenie usług pielęgnacyjno-opiekuńczych osobie chorej i niesamodzielnej

Zawód, w którym wyodrębniono kwalifikację	
532102	Opiekun medyczny

MED.04. Świadczenie usług medycznych w zakresie ortoptyki

Zawód, w którym wyodrębniono kwalifikację	
325906	Ortoptystka

MED.05. Świadczenie usług medycznych w zakresie badania i protezowania słuchu

Zawód, w którym wyodrębniono kwalifikację	
321401	Protetyk słuchu

MED.06. Wykonywanie i naprawa wyrobów medycznych z zakresu protetyki dentystycznej, ortodontji oraz epitezy twarzy

Zawód, w którym wyodrębniono kwalifikację	
321402	Technik dentystyczny

MED.07. Montaż i eksploatacja urządzeń elektronicznych i systemów informatyki medycznej

Zawód, w którym wyodrębniono kwalifikację	
311411	Technik elektroniki i informatyki medycznej

MED.08. Świadczenie usług medycznych w zakresie diagnostyki obrazowej, elektromedycznej i radioterapii

Zawód, w którym wyodrębniono kwalifikację	
321103	Technik elektroradiolog

MED.09. Sporządzanie i wytwarzanie produktów leczniczych oraz prowadzenie obrotu produktami leczniczymi, wyrobami medycznymi, suplementami diety i środkami spożywczymi specjalnego przeznaczenia żywieniowego oraz innymi produktami dopuszczonymi do obrotu w aptece na podstawie przepisów prawa

Zawód, w którym wyodrębniono kwalifikację	
321301	Technik farmaceutyczny

MED.10. Świadczenie usług w zakresie masażu

Zawód, w którym wyodrębniono kwalifikację	
325402	Technik masażysta

MED.11. Wykonywanie i dobieranie przedmiotów ortopedycznych oraz środków pomocniczych

Zawód, w którym wyodrębniono kwalifikację	
321403	Technik ortopeda

MED.12. Wykonywanie dekontaminacji sprzętu i wyrobów medycznych

Zawód, w którym wyodrębniono kwalifikację	
321104	Technik sterylizacji medycznej

MED.13. Świadczenie usług w zakresie terapii zajęciowej

Zawód, w którym wyodrębniono kwalifikację	
325907	Terapeuta zajęciowy

BRANŻA POLIGRAFICZNA (PGF)

PGF.01. Realizacja procesów drukowania z użyciem fleksograficznych form drukowych

Zawód, w którym wyodrębniono kwalifikację	
732209	Drukarz fleksograficzny
311935	Technik procesów drukowania

PGF.02. Realizacja procesów drukowania z offsetowych form drukowych

Zawód, w którym wyodrębniono kwalifikację	
732210	Drukarz offsetowy
311935	Technik procesów drukowania

PGF.03. Realizacja procesów introligatorskich i opakowaniowych

Zawód, w którym wyodrębniono kwalifikację	
732305	Operator procesów introligatorskich
311936	Technik procesów introligatorskich

PGF.04. Przygotowywanie oraz wykonywanie prac graficznych i publikacji cyfrowych

Zawód, w którym wyodrębniono kwalifikację	
311943	Technik grafiki i poligrafii cyfrowej

PGF.05. Drukowanie cyfrowe i obróbka druków

Zawód, w którym wyodrębniono kwalifikację	
311943	Technik grafiki i poligrafii cyfrowej

PGF.06. Planowanie i kontrola produkcji poligraficznej

Zawód, w którym wyodrębniono kwalifikację	
311935	Technik procesów drukowania
311936	Technik procesów introligatorskich

PGF.07. Wykonywanie przekazu reklamowego

Zawód, w którym wyodrębniono kwalifikację	
333907	Technik reklamy

PGF.08. Zarządzanie kampanią reklamową

Zawód, w którym wyodrębniono kwalifikację	
333907	Technik reklamy



BRANŻA POMOCY SPOŁECZNEJ (SPO)

SPO.01. Udzielanie pomocy i organizacja wsparcia osobie niepełnosprawnej

Zawód, w którym wyodrębniono kwalifikację	
341201	Asystent osoby niepełnosprawnej

SPO.02. Świadczenie usług opiekuńczo-wspierających osobie starszej

Zawód, w którym wyodrębniono kwalifikację	
341202	Opiekun osoby starszej

SPO.03. Świadczenie usług opiekuńczo-wspierających osobie podopiecznej

Zawód, w którym wyodrębniono kwalifikację	
341203	Opiekun w domu pomocy społecznej

SPO.04. Świadczenie usług opiekuńczych i wspomagających rozwój dziecka

Zawód, w którym wyodrębniono kwalifikację	
325905	Opiekunka dziecięca

SPO.05. Świadczenie usług opiekuńczych

Zawód, w którym wyodrębniono kwalifikację	
341204	Opiekunka środowiskowa

BRANŻA PRZEMYSŁU MODY (MOD)

MOD.01. Wyprawianie skór

Zawód, w którym wyodrębniono kwalifikację	
753501	Garbarz skór
311912	Technik garbarz

MOD.02. Wykonywanie i renowacja wyrobów kaletniczych

Zawód, w którym wyodrębniono kwalifikację	
753702	Kaletnik
311926	Technik technologii wyrobów skórzanych

MOD.03. Projektowanie i wytwarzanie wyrobów odzieżowych

Zawód, w którym wyodrębniono kwalifikację	
753105	Krawiec
311941	Technik przemysłu mody

MOD.04. Wykonywanie i renowacja wyrobów kuśnierskich

Zawód, w którym wyodrębniono kwalifikację	
753106	Kuśnierz
311926	Technik technologii wyrobów skórzanych

MOD.05. Wytwarzanie obuwia

Zawód, w którym wyodrębniono kwalifikację	
753602	Obuwnik
311916	Technik obuwnik

MOD.06. Wytwarzanie i wykańczanie wyrobów włókienniczych

Zawód, w którym wyodrębniono kwalifikację	
815204	Operator maszyn w przemyśle włókienniczym
311932	Technik włókiennik

MOD.07. Wykonywanie prostych wyrobów odzieżowych

Zawód, w którym wyodrębniono kwalifikację	
932915	Pracownik pomocniczy krawca

MOD.08. Wytwarzanie, konserwacja i renowacja rękodzielniczych wyrobów włókienniczych

Zawód, w którym wyodrębniono kwalifikację	
731808	Rękodzielnik wyrobów włókienniczych
311931	Technik włókienniczych wyrobów dekoracyjnych

MOD.09. Organizacja i prowadzenie procesu wyprawy skór

Zawód, w którym wyodrębniono kwalifikację	
311912	Technik garbarz

MOD.10. Organizacja i prowadzenie procesów wytwarzania obuwia

Zawód, w którym wyodrębniono kwalifikację	
311916	Technik obuwnik

MOD.11. Organizacja procesów wytwarzania wyrobów odzieżowych

Zawód, w którym wyodrębniono kwalifikację	
311941	Technik przemysłu mody

MOD.12. Organizacja i prowadzenie procesów wytwarzania wyrobów skórzanych

Zawód, w którym wyodrębniono kwalifikację	
311926	Technik technologii wyrobów skórzanych

MOD.13. Projektowanie i organizacja procesów wytwarzania włókienniczych wyrobów dekoracyjnych

Zawód, w którym wyodrębniono kwalifikację	
311931	Technik włókienniczych wyrobów dekoracyjnych

MOD.14. Nadzorowanie procesów wytwarzania i wykańczania wyrobów włókienniczych

Zawód, w którym wyodrębniono kwalifikację	
311932	Technik włókiennik

BRANŻA ROLNO-HODOWLANA (ROL)

ROL.01. Jeździectwo i trening koni

Zawód, w którym wyodrębniono kwalifikację	
516408	Jeździec
314203	Technik hodowca koni

ROL.02. Eksploatacja pojazdów, maszyn, urządzeń i narzędzi stosowanych w rolnictwie

Zawód, w którym wyodrębniono kwalifikację	
834103	Mechanik-operator pojazdów i maszyn rolniczych
311515	Technik mechanizacji rolnictwa i agrotechniki

ROL.03. Prowadzenie produkcji pszczelarskiej

Zawód, w którym wyodrębniono kwalifikację	
612302	Pszczelarz
314206	Technik pszczelarz

ROL.04. Prowadzenie produkcji rolniczej

Zawód, w którym wyodrębniono kwalifikację	
613003	Rolnik
331402	Technik agrobiznesu
314207	Technik rolnik

ROL.05. Organizacja i prowadzenie przedsiębiorstwa w agrobiznesie

Zawód, w którym wyodrębniono kwalifikację	
331402	Technik agrobiznesu

ROL.06. Organizacja chowu i hodowli koni

Zawód, w którym wyodrębniono kwalifikację	
314203	Technik hodowca koni

ROL.07. Szkolenie i użytkowanie koni

Zawód, w którym wyodrębniono kwalifikację	
314203	Technik hodowca koni

ROL.08. Eksploatacja systemów mechatronicznych w rolnictwie

Zawód, w którym wyodrębniono kwalifikację	
311515	Technik mechanizacji rolnictwa i agrotechniki

ROL.09. Organizacja i nadzorowanie produkcji rolniczej i pszczelarskiej

Zawód, w którym wyodrębniono kwalifikację	
314206	Technik pszczelarz

ROL.10. Organizacja i nadzorowanie produkcji rolniczej

Zawód, w którym wyodrębniono kwalifikację	
314207	Technik rolnik

ROL.11. Prowadzenie chowu i inseminacji zwierząt

Zawód, w którym wyodrębniono kwalifikację	
324002	Technik weterynarii

ROL.12. Wykonywanie weterynaryjnych czynności pomocniczych

Zawód, w którym wyodrębniono kwalifikację	
324002	Technik weterynarii

BRANŻA RYBACKA (RYB)

RYB.01. Wykonywanie prac rybackich w akwakulturze oraz rybackie użytkowanie wód śródlądowych

Zawód, w którym wyodrębniono kwalifikację	
622201	Rybak śródlądowy
314208	Technik rybactwa śródlądowego

RYB.02. Organizacja prac rybackich w akwakulturze i w rybackim użytkowaniu wód śródlądowych

Zawód, w którym wyodrębniono kwalifikację	
314208	Technik rybactwa śródlądowego

RYB.03. Pełnienie wachty morskiej i portowej na statku rybackim

Zawód, w którym wyodrębniono kwalifikację	
315215	Technik rybołówstwa morskiego

BRANŻA SPEDYCYJNO-LOGISTYCZNA (SPL)

SPL.01. Obsługa magazynów

Zawód, w którym wyodrębniono kwalifikację	
432106	Magazynier-logistyk
333107	Technik logistyk

SPL.02. Obsługa podróży w portach i terminalach

Zawód, w którym wyodrębniono kwalifikację	
333106	Technik eksploatacji portów i terminali

SPL.03. Obsługa ładunków w portach i terminalach

Zawód, w którym wyodrębniono kwalifikację	
333106	Technik eksploatacji portów i terminali

SPL.04. Organizacja transportu

Zawód, w którym wyodrębniono kwalifikację	
333107	Technik logistyk

SPL.05. Organizacja transportu oraz obsługa klientów i kontrahentów

Zawód, w którym wyodrębniono kwalifikację	
333108	Technik spedytor

BRANŻA SPOŻYWCZA (SPC)

SPC.01. Produkcja wyrobów cukierniczych

Zawód, w którym wyodrębniono kwalifikację	
751201	Cukiernik
314403	Technik technologii żywności

SPC.02. Produkcja wyrobów spożywczych z wykorzystaniem maszyn i urządzeń

Zawód, w którym wyodrębniono kwalifikację	
816003	Operator maszyn i urządzeń przemysłu spożywczego
314402	Technik przetwórstwa mleczarskiego
314403	Technik technologii żywności

SPC.03. Produkcja wyrobów piekarskich

Zawód, w którym wyodrębniono kwalifikację	
751204	Piekarz
314403	Technik technologii żywności

SPC.04. Produkcja przetworów mięsnych i tłuszczowych

Zawód, w którym wyodrębniono kwalifikację	
751108	Przetwórcza mięsa
314403	Technik technologii żywności

SPC.05. Obróbka ryb i produkcja przetworów rybnych

Zawód, w którym wyodrębniono kwalifikację	
751103	Przetwórcza ryb
314403	Technik technologii żywności

SPC.06. Organizacja i nadzorowanie produkcji wyrobów mleczarskich

Zawód, w którym wyodrębniono kwalifikację	
314402	Technik przetwórstwa mleczarskiego

SPC.07. Organizacja i nadzorowanie produkcji wyrobów spożywczych

Zawód, w którym wyodrębniono kwalifikację	
314403	Technik technologii żywności

BRANŻA TELEINFORMATYCZNA (INF)

INF.01. Montaż i utrzymanie torów telekomunikacyjnych oraz urządzeń abonenckich

Zawód, w którym wyodrębniono kwalifikację	
742202	Monter sieci i urządzeń telekomunikacyjnych
352203	Technik telekomunikacji

INF.02. Administracja i eksploatacja systemów komputerowych, urządzeń peryferyjnych i lokalnych sieci komputerowych

Zawód, w którym wyodrębniono kwalifikację	
351203	Technik informatyk

INF.03. Tworzenie i administrowanie stronami i aplikacjami internetowymi oraz bazami danych

Zawód, w którym wyodrębniono kwalifikację	
351203	Technik informatyk
351406	Technik programista

INF.04. Projektowanie, programowanie i testowanie aplikacji

Zawód, w którym wyodrębniono kwalifikację	
351406	Technik programista

INF.05. Montaż i eksploatacja instalacji wewnątrzbudynkowych telewizji satelitarnej, kablowej i naziemnej

Zawód, w którym wyodrębniono kwalifikację	
311412	Technik szerokopasmowej komunikacji elektronicznej

INF.06. Montaż i eksploatacja szerokopasmowych sieci kablowych pozabudynkowych

Zawód, w którym wyodrębniono kwalifikację	
311412	Technik szerokopasmowej komunikacji elektronicznej

INF.07. Montaż i konfiguracja lokalnych sieci komputerowych oraz administrowanie systemami operacyjnymi

Zawód, w którym wyodrębniono kwalifikację	
351103	Technik teleinformatyk

INF.08. Eksploatacja i konfiguracja oraz administrowanie sieciami rozległymi

Zawód, w którym wyodrębniono kwalifikację	
351103	Technik teleinformatyk

INF.09. Uruchamianie i utrzymanie sieci telekomunikacyjnych

Zawód, w którym wyodrębniono kwalifikację	
352203	Technik telekomunikacji

INF.10. Obsługa oprogramowania i sprzętu informatycznego wspomagających użytkownika z niepełnosprawnością wzrokową

Zawód, w którym wyodrębniono kwalifikację	
351204	Technik tyfloinformatyk

BRANŻA TRANSPORTU DROGOWEGO (TDR)

TDR.01. Eksploatacja środków transportu drogowego

Zawód, w którym wyodrębniono kwalifikację	
832201	Kierowca mechanik
311927	Technik transportu drogowego

TDR.02. Organizacja przewozu środkami transportu drogowego

Zawód, w którym wyodrębniono kwalifikację	
311927	Technik transportu drogowego

BRANŻA TRANSPORTU KOLEJOWEGO (TKO)

TKO.01. Wykonywanie i utrzymywanie nawierzchni kolejowej i podtorza

Zawód, w którym wyodrębniono kwalifikację	
711603	Monter nawierzchni kolejowej

TKO.02. Montaż i eksploatacja urządzeń i systemów sterowania ruchem kolejowym

Zawód, w którym wyodrębniono kwalifikację	
311407	Technik automatyk sterowania ruchem kolejowym

TKO.03. Organizacja robót związanych z budową i utrzymaniem dróg kolejowych

Zawód, w którym wyodrębniono kwalifikację	
311220	Technik budownictwa kolejowego

TKO.04. Organizacja robót związanych z budową i utrzymaniem kolejowych obiektów inżynierskich oraz podstawy kosztorysowania

Zawód, w którym wyodrębniono kwalifikację	
311220	Technik budownictwa kolejowego

TKO.05. Montaż i eksploatacja sieci zasilających oraz trakcji elektrycznej

Zawód, w którym wyodrębniono kwalifikację	
311302	Technik elektroenergetyk transportu szynowego

TKO.06. Montaż i eksploatacja środków transportu szynowego

Zawód, w którym wyodrębniono kwalifikację	
311302	Technik elektroenergetyk transportu szynowego

TKO.07. Organizacja i prowadzenie ruchu pociągów

Zawód, w którym wyodrębniono kwalifikację	
311928	Technik transportu kolejowego

TKO.08. Planowanie i realizacja przewozów kolejowych

Zawód, w którym wyodrębniono kwalifikację	
311928	Technik transportu kolejowego

BRANŻA TRANSPORTU LOTNICZEGO (TLO)

TLO.01. Wykonywanie obsługi technicznej wyposażenia awionicznego i elektrycznego statków powietrznych

Zawód, w którym wyodrębniono kwalifikację	
315316	Technik awionik

TLO.02. Obsługa operacyjna portu lotniczego i współpraca ze służbami żeglugi powietrznej

Zawód, w którym wyodrębniono kwalifikację	
315406	Technik lotniskowych służb operacyjnych

TLO.03. Wykonywanie obsługi technicznej płatowca i jego instalacji oraz zespołu napędowego statków powietrznych

Zawód, w którym wyodrębniono kwalifikację	
315317	Technik mechanik lotniczy

BRANŻA TRANSPORTU WODNEGO (TWO)

TWO.01. Wykonywanie robót regulacyjnych i hydrotechnicznych

Zawód, w którym wyodrębniono kwalifikację	
711701	Monter budownictwa wodnego
311205	Technik budownictwa wodnego

TWO.02. Montaż konstrukcji i wyposażenia jachtów i łodzi

Zawód, w którym wyodrębniono kwalifikację	
711505	Monter jachtów i łodzi

TWO.03. Wykonywanie i montaż elementów kadłuba jednostek pływających

Zawód, w którym wyodrębniono kwalifikację	
721406	Monter kadłubów jednostek pływających
311942	Technik budowy jednostek pływających

TWO.04. Organizacja robót związanych z regulacją cieków naturalnych oraz budową urządzeń wodnych

Zawód, w którym wyodrębniono kwalifikację	
311205	Technik budownictwa wodnego

TWO.05. Organizacja budowy, remontu i modernizacji kadłuba jednostek pływających

Zawód, w którym wyodrębniono kwalifikację	
311942	Technik budowy jednostek pływających

TWO.06. Organizacja i wykonywanie prac związanych z eksploatacją maszyn, urządzeń i instalacji okrętowych

Zawód, w którym wyodrębniono kwalifikację	
315105	Technik mechanik okrętowy

TWO.07. Pełnienie wachty morskiej i portowej

Zawód, w którym wyodrębniono kwalifikację	
315214	Technik nawigator morski

TWO.08. Planowanie i prowadzenie żeglugi po śródlądowych drogach wodnych i morskich wodach wewnętrznych

Zawód, w którym wyodrębniono kwalifikację	
315216	Technik żeglugi śródlądowej

TWO.09. Obsługa siłowni statkowych, urządzeń pomocniczych i mechanizmów pokładowych

Zawód, w którym wyodrębniono kwalifikację	
315216	Technik żeglugi śródlądowej

wuplublin.praca.gov.pl



**Wojewódzki
Urząd Pracy**
w Lublinie

Wojewódzki Urząd Pracy w Lublinie
Wydział Badań i Analiz

ul. Obywatelska 4, 20-092 Lublin
sekretariat: tel. 81 463 53 00
wuplublin.praca.gov.pl
e-mail: sekretariat@wup.lublin.pl

Opracowania
Wydziału Badań i Analiz

